

.....
PIECZĘĆ PREZYDENTA MIASTA BYDGOSZCZY

Bydgoszcz, dnia 09.07.2020r.

.....

ZATWIERDZENIE PROJEKTU ORGANIZACJI RUCHU

Na podstawie art.10 ust.6 ustawy z dnia 20 czerwca 1997r Prawo o ruchu drogowym (Dz. U. 2017r poz.1260) oraz § 3 ust. 1 pkt 3 i § 6 rozporządzenia Ministra Infrastruktury z dnia 23 września 2003r. w sprawie szczegółowych warunków zarządzania ruchem na drogach oraz wykonywania nadzoru nad tym zarządzaniem (Dz.U. z 2017r, poz. 784) oraz upoważnienia Prezydenta Miasta Bydgoszczy z dnia 5 kwietnia 2019r znak: WOA-I.0052.339.2019,

Zatwierdzam w całości

czasową organizację ruchu na podstawie projektu organizacji ruchu dla **wszystkich obiektów inżynierskich (mostów, tuneli) zlokalizowanych na terenie Bydgoszczy**, wykonanego przez Zarząd Dróg Miejskich i Komunikacji Publicznej w Bydgoszczy, wpisanego pod nr **PC339-2020** bez uwag.

Zatwierdzona organizacja ruchu powinna zostać wprowadzona w terminie do dnia 31.12.2021r. .

Jednostka wprowadzająca organizację ruchu ma obowiązek zawiadomić Prezydenta Miasta Bydgoszczy, Zarząd Dróg Miejskich i Komunikacji Publicznej w Bydgoszczy i Komendanta Miejskiego Policji w Bydgoszczy o terminie jej wprowadzenia, co najmniej na 7 dni przed dniem wprowadzenia organizacji ruchu, a w przypadku wprowadzania projektu uproszczonego, co najmniej na 24 godziny przed rozpoczęciem planowanych prac.

.....
(z up. Prezydenta Miasta Bydgoszczy)

Załączniki:
- 1 egz. projektu
Otrzymują:
1) Jednostka składająca projekt organizacji ruchu,
2) Komendant Miejski Policji ul. Wojska Polskiego 4F, BYDGOSZCZ,
3) ZDMiKP w Bydgoszczy a/a

.....
PIECZĘĆ PREZYDENTA MIASTA BYDGOSZCZY

Bydgoszcz, dn. 23.12.2021r.

**ZARZĄD DRÓG MIEJSKICH
I KOMUNIKACJI PUBLICZNEJ**
ul. Toruńska 174a
85-844 Bydgoszcz

ZAWIADOMIENIE

Działając na podstawie §12 ust. 4 rozporządzenia Ministra Infrastruktury z dnia 23 września 2003 roku w sprawie szczegółowych warunków zarządzania ruchem na drogach oraz wykonywania nadzoru nad tym zarządzaniem (Dz. U. z 2017r, poz. 784) oraz upoważnienia Prezydenta Miasta Bydgoszczy z dnia 5 kwietnia 2019r znak: WOA-I.0052.339.2019, informuję, że z dniem **01.01.2022r.** utracił ważność zatwierdzony projekt czasowej organizacji ruchu drogowego

Nr PC339-2020

.....
z up. Prezydenta Miasta Bydgoszczy

Bydgoszcz, dnia 09.07.2020



**ZARZĄD DRÓG MIEJSKICH
i KOMUNIKACJI PUBLICZNEJ
W BYDGOSZCZY**

Wydział Inżynierii Ruchu Tel. (52) 582-24-44

PROJEKT CZASOWEJ ORGANIZACJI RUCHU

Nr: PC339-2020 (PZC013-2020)

TEMAT: PROJEKT UPROSZCZONY ZWIĄZANY Z PRACAMI UTRZYMANIOWYMI NA OBIEKTACH INŻYNIERYJNYCH NA TERENIE BYDGOSZCZY.

Opracował: Marcin Nawrocki	Data: 2020-07-09	Podpis:
Sprawdził w ZDMiKP: Dorota Boroń Katarzyna Bałazyk	Data:	Podpis:
Opinia Policji: Nie dotyczy		
Przekazano do realizacji:	Pieczętka z kancelarii	
Przyjął:	Data:	Podpis:

OPIS TECHNICZNY

projekt uproszczony związany z pracami utrzymaniowymi na obiektach inżynieryjnych na terenie Bydgoszczy

1. Podstawa opracowania

- wniosek Wydziału Realizacji Inwestycji;
- plan sytuacyjny;
- inwentaryzacja istniejącej geometrii;
- inwentaryzacja istniejącego oznakowania;
- obowiązujące normy i przepisy:
 1. Ustawa z dnia 20 czerwca 1997 roku Prawo o ruchu drogowym (Dz. U. z 2018r. poz.1990);
 - 2.1 Rozporządzenie Ministra Infrastruktury oraz Spraw Wewnętrznych i Administracji z dnia 31 lipca 2002 roku w sprawie znaków i sygnałów drogowych (Dz. U. z 2002r. Nr 170 poz. 1393);
 - 2.2 Rozporządzenie Ministra Infrastruktury z dnia 3 lipca 2003 roku w sprawie szczegółowych warunków technicznych dla znaków i sygnałów drogowych oraz urządzeń bezpieczeństwa ruchu drogowego i warunków ich umieszczania na drodze (Dz. U. z 2003r. Nr 220 poz. 2181) łącznie z załącznikami nr 1, 2, 3 i 4;
 3. Rozporządzenie Ministra Infrastruktury z dnia 23 września 2003 roku w sprawie szczegółowych warunków zarządzania ruchem na drogach oraz wykonywania nadzoru na tym zarządzeniem (Dz. U z 2017r. poz.784);

1. Zakres opracowania

Niniejsze opracowanie obejmuje wykonanie projektu czasowej organizacji ruchu w oparciu o typowe schematy na podstawie §5 pkt. 2 Rozporządzenia Ministra Infrastruktury z dnia 23 września 2003 roku w sprawie szczegółowych warunków zarządzania ruchem na drogach oraz wykonania nadzoru nad tym zarządzeniem. Zakres prac drogowych do wykonania w ramach planowanego zadania będzie obejmował wykonanie bieżących prac utrzymaniowych na wszystkich mostach, tunelach i wiaduktach zlokalizowanych na terenie Bydgoszczy.

2. Uwagi:

- Termin wykonania prac dla poszczególnych lokalizacji określony został jako dzień (6:00-22:00) oraz noc (22:00-6:00) – w załączeniu lista lokalizacji;
- Prace remontowe będą wykonywane przy połówkowym zamknięciu jezdni.
- W rejonach skrzyżowań ruch będzie obowiązkowo sterowany ręcznie z objęciem wszystkich wlotów przez osoby przeszkolone przez Wojewódzki Ośrodek Szkolenia Kierowców.
- Przy zamykaniu remontowanego pasa ruchu konieczne jest zachowanie min. 2,75m szerokości sąsiedniego pasa ruchu.
- Zabezpieczenie robót będzie realizowane w oparciu o schematy typowe stanowiące załączniki 1-7 do niniejszego projektu.
- Wszystkie znaki drogowe zastosowane podczas remontu muszą odpowiadać obowiązującym przepisom i instrukcjom.
- Znaki należy ustawiać z zachowaniem wymaganej skrajni drogowej.

- Oznakowanie powinno być stabilne i czytelne oraz utrzymane przez cały czas robót w czystości nienagannym stanie technicznym.
- Po zakończeniu robót należy bezzwłocznie przywrócić oznakowanie do stanu pierwotnego.
- Wielkość znaków tymczasowych należy wykonać o jedną grupę wielkości wyższą niż stosowana na danym odcinku drogi, lica znaków muszą być pokryte folią odblaskową typu 2 (wszystkie).

3. Zawartość projektu

- opis techniczny
- typowe schematy czasowych organizacji ruchu dla dróg jedno i dwujezdniowych.

4. Termin realizacji

Planowany termin realizacji - do końca 2021r.

l.p.	numer w ewidencji ZDMiKP	JNI	Ulica	numer drogi	nazwa własna obiektu	rekomendowany termin przeprowadzania prac
1	1	31000166	Sporna	3026C	Most im. Żeglugi Bydgoskiej	Noc
2	2	01025013	Królowej Jadwigi	3010C	Most Królowej Jadwigi	Noc
3	3	01026288	Focha	200218C	Most Solidarności, pld (Młyński)	Noc
4	4	01026289	Focha	200218C	Most Solidarności - pld (Portowy)	Noc
5	5	01026290	Focha	200218C	Most Solidarności - pn (Młyński)	Noc
6	6	01026291	Focha	200218C	Most Solidarności - pn (Portowy)	Noc
7	7	01026292	Chemiczna	200118C	-	Dzień
8	8	01014144	Fordońska	80	wiadukt nad magistralą węglową	Noc
9	9	01026293	Bernardyńska	-	Most Bernardyński	Noc
10	10	01014128	Wyszyńskiego	5	Most Pomorski	Noc
11	11	30003424	Gdańska	3006C	Wiadukt im. Józefa Świącickiego	Noc
12	12	01014129	Armii Krajowej	5	Wiadukt Armii Krajowej wschodni	Noc
13	13	01014130	Fordońska	80	Wiadukt Ostromecki	Noc
14	14	01014131	Armii Krajowej	5	Wiadukt Armii Krajowej zachodni	Noc
15	15	01014132	Fordońska	80	Fordońska FZCB ptn.	Noc
16	16	01014133	Fordońska	80	Fordońska FZCB pld.	Noc
17	17	01014134	Fordońska	80	Wiadukt Warszawski ptn.	Noc
18	18	01014135	Fordońska	80	Wiadukt Warszawski pld.	Noc
19	19	01025015	Szubińska	223	Wiadukt Szubiński	Noc
20	20	01025016	Nowotoruńska	1547C	Wiadukt Nowotoruńska nad Łęgnowską	Noc

21	21	01026294	Skarżyńskiego	200867C	Wiadukt w ciągu ul. Skarżyńskiego	Noc
22	22	01025017	Wojska Polskiego	3034C	Wiadukt nad al. Jana Pawła II w ciągu ul. Wojska Polskiego ptn.	Noc
23	23	01025018	Wojska Polskiego	3034C	Wiadukt nad al. Jana Pawła II w ciągu ul. Wojska Polskiego ptd.	Noc
24	24	01025019	Bronikowskiego	3039C	-	Noc
25	25	01014136	Grunwaldzka	25	Stary Most ul. Grunwaldzka Kanał	Noc
26	26	01014137	Koronowska	-	-	Noc
27	27	01014138	Grunwaldzka	80	Grunwaldzka Flis Mostek	-
27	27	brak	Grunwaldzka	80	Grunwaldzka Flis most	Noc
28	28	01025020	Toruńska	1546C	Toruńska Tor Regatowy	Dzień
29	29	01025021	Witebska	3033C	-	Dzień
30	30	01014139	Fordońska	80	Fordońska Magistrala PKP	Noc
31	31	01025022	Nowotoruńska	1547C	Wiadukt nad Nowotoruńską nad PKP	Noc
32	32	-	Grunwaldzka	25	Kładka zespolona z wiaduktem kolejowym - Grunwaldzka	Noc
33	33	01025023	Jeździecka	1504C	Kładka nad linią PKP ul. Jeździecka	Dzień
34	34		LPKiW		Kładka nad stawem	Dzień
35	35	01025024	Niziny, Czeska	-	Kładka dla pieszych nad al. Jana Pawła II; kładka "Niziny"	Dzień
36	36	01025025	Wojska Polskiego	3034C	kładka "Wyżyny"	Dzień
37	37	01014141	Grunwaldzka	80	kładka Flisek/kładka stara (str. północna)	-
37	37	31000714	Glinki	3007C	wiadukt nad Al. Jana Pawła II	Noc
38	38	01025026	Ku Młynom	-	-	Dzień
39	39	01025027	Tamka	-	-	Dzień

40	40	01025028	Mennica	-	mostek-przeplawka	Dzień
41	41	01025029	Mostowa	-	J. Sulimy-Kamińskiego	Dzień
42	42	01025030	Wrocławska	-	-	Dzień
43	43	01026295	Mińska	200556C	-	Noc
44	44		Łęgnowo drew. 4			Dzień
45	45		Łęgnowo drew. 5			Dzień
46	46	01026296	Biwakowa	200055C	-	Dzień
47	47	01026297	Czarna Droga	200153C	most Czarna Droga - kładka prz śluzie nr 5	Dzień
48	48	01025031	Morska/stacja Bydgoszcz-Bielawy	3056C	Kładka Bielawy	Dzień
49	49	01026298	Madańskiego- Kłosowa	200519C - 200381C	Kładka Błonie	Dzień
50	50	-	Kazimierza Wielkiego	-	Most Kazimierza Wlk. (Nowołęczycki) WSCH.	-
51	51	-	Kazimierza Wielkiego	-	Most Kazimierza Wlk. (Nowołęczycki) TRAM.	-
52	52	01025034	Smukała/Optawiec	3018C	kładka Optawiec	Dzień
53	53	01026299	Krakowska	200428C	Most Esperanto	Dzień
54	54	01026300	Janowiecka	200306C		Dzień
55	55	01026301	Focha	200218C	Most tramwajowy Solidarności-Młyński	Noc
56	56	01026302	Focha	200218C	Most tramwajowy Solidarności-Portowy	Noc
57	57	30003425	Gdańska	3006C	wiadukt tramwajowy ul. Gdańska	Noc
58	58	01025036	Wojska Polskiego	3034C	wiadukt tramwajowy w ul. Wojska Polskiego	Noc
59	59	01014142	Grunwaldzka	80	Kładka Flis ul. Grunwaldzka zach.	-
59	59	brak	Hutnicza		most nad kanałem techn.	Dzień
60	60	-	Kazimierza Wielkiego	-	Most Kazimierza Wlk. (Nowołęczycki) ZACH.	Noc

61	61	01025037	Fordońska	80	wiadukt Auchan pd	Noc
62	62	01025038	Fordońska	80	wiadukt Auchan pn	Noc
63	63	01025039	Fordońska	80	Kładka im. Krzysztofa Gotowskiego	Dzień
64	64	01025040	Pileckiego	80	Most im. Waleriana Hyszera	Noc
65	65	01025041	Grunwaldzka	25	Most Św. Antoniego z Padwy	Noc
66	66	-	Koronowska	-	Kładka przez Flisek ul. Koronowska strona zachodnia	Dzień
67	67	-	Koronowska	-	Kładka przez Flis - ul. Koronowska strona wschodnia	Dzień
68	68	-	Wyspa Młyńska - do ul. Św. Trójcy	-	Kładka im. Klenczona K1- Wyspa Młyńska	Dzień
69	69	-	Wyspa Młyńska - do ul. Św. Trójcy	-	Kładka Wenecji Bydgoskiej K2- Wyspa Młyńska	Dzień
70	70	-	Wyspa Młyńska - od Opery Nova	-	Kładka im. Kiepur K3- Wyspa Młyńska	Dzień
71	71	30003423	Żeglarska	3036C	Wiadukt im. Płk. Ryszard Kuklińskiego	Noc
72	72	-	Artyleryjska	80	Wiadukt Niepodległości	Noc
73	73	35010337	Ogińskiego	232	Wiadukt E-1- Lewobrzeżny strona zachodnia - Trasa Uniwersytecka	Noc
74	74	35010336	Ogińskiego	232	Wiadukt E-1- Lewobrzeżny strona wschodnia - Trasa Uniwersytecka	Noc
75	75	35010335	Ogińskiego	232	Most podwieszony M-2 przez rzekę Brdę - Trasa Uniwersytecka	Noc
76	76	35010334	Ogińskiego	232	Estakada zjazdowa WD-4 Trasa Uniwersytecka	Noc
77	77	35010333	Ogińskiego	232	etakada najadowa WD-5 - Trasa Uniwersytecka	Noc
78	78	35010332	Ogińskiego	232	wiadukt E-3 prawobrzeżny strona zachodnia Trasa Uniwersytecka	Noc

79	79	35010331	Ogińskiego	232	wiadukt E-3 prawobrzeżny strona wschodnia Trasa Uniwersytecka	Noc
80	80	35010330	Ogińskiego	232	Kładka dla pieszych Trasa Uniwersytecka	Dzień
81	81	-	Naruszewicza	200588C	Most Jagiełły	Noc
82	82	-	Grunwaldzka	25	Most drogowy w ciągu zachodniej jezdni ul. Grunwaldzkiej (rondo Maczka)	Noc
83	83	02900335	Wulffa (dawniej Zacharewicz)	-	wiadukt drogowy w ciągu ul. Zacharewicz nr 1 (nad boczną kolejową)	Noc
84	84	02900334	Wulffa (dawniej Zacharewicz)	-	wiadukt drogowy w ciągu ul. Zacharewicz nr 2 (nad dwoma torami szklakowymi kolejowymi)	Noc
85	85	02900336	Wulffa (dawniej Zacharewicz)	-	wiadukt drogowy w ciągu ul. Zacharewicz nr 3 (tor bocznicowy do ECII)	Noc
86	[86] 1-T	01025042	Nakielska	1926C	tunel dla pieszych ul. Nakielska	Dzień
87	[87] 2-T	01025043	Dolina	200184C	tunel dla pieszych ul. Dolina pod ul. Kruszwicką	Dzień
88	[88] 3-T	01026303	Rondo Jagiellonów	200297C	przejście podziemne Rondo Jagiellonów	Dzień
89	[89] 4-T	01025011 - JN- N/Bby/110/2005 (01014143 wg JN- N/Bby/395/2002)	Rondo Kujawskie	200453C	przejście podziemne Rondo Kujawskie	-
89	89	-	Perłowa	-	kładka przez Brdę w osi Bałtycka- Spokojna/Perłowa	-
90	[90] 5-T	-	Zygmunta Augusta	3035C	Zejście do tunelu zachodnie - Tunel dla pieszych do Dworca Głównego PKP	Dzień
91	[91] 6-T	-	Zygmunta Augusta	3035C	Zejście do tunelu wschodnie - Tunel dla pieszych do Dworca Głównego PKP	Dzień

92	[92] 7-T	-	Bydgoszcz Leśna	-	przejście podziemne Bydgoszcz Leśna (Dworzec PKP)	Dzień
93	93	WGK	Park nad St. Kanałem Bydgoskim	-	kładka nr 1	Dzień
94	94	WGK	Park nad St. Kanałem Bydgoskim	-	kładka nr 2	Dzień
95	95	WGK	Park nad St. Kanałem Bydgoskim	-	kładka nr 3	Dzień
96	96	Carr.	Jana Pawła II	5,25	wiadukt Carrefour zachodni	Noc
97	97	Carr.	Jana Pawła II	5,25	wiadukt Carrefour wschodni	Noc
98	98	IKEA	Fordońska	80	wiadukt IKEA północny	Noc
99	99	IKEA	Fordońska	80	wiadukt IKEA południowy	Noc
100	100		Pileckiego		most kolejowy na ul. Pileckiego	Noc
101	101		Nadrzeczna		wiadukt kolejowy nad ul. Nadrzeczną	Noc
101	101	Miedzyń	Trentowskiego – Syrakomli	-	kładka nad torami PKP	-
102	102		Bernardyńska		Kładka BTW	Dzień
103	103		Łęgowo drew. 1			Dzień
104	104		Łęgowo drew. 2			Dzień
105	105		Łęgowo drew. 3			Dzień
106	106		Fordońska tramwaj			Noc
107	107		kładka międzywod. 1			Dzień
108	108		kładka międzywod. 2			Dzień
109	109		kładka międzywod. 3			Dzień
110	110	TESCO	Wyszyńskiego			Noc
111	111	RONDO/Geant	Kruszwicka			Noc

112	112	Myślęcinek	nad stawem/LPKiW		LPKiW	Dzień
113	113	Myślęcinek	most nad strugą		LPKiW	Dzień
114	114		Łęgnowo drew. 4			Dzień
115	115		Łęgnowo drew. 5			Dzień
116	116		Łęgnowo drew. 6			Dzień
117	117		Łęgnowo drew. 7			Dzień
118	118		Łęgnowo drew. 8			Dzień
119	119		Łęgnowo drew. 9			Dzień
120	120	Stacja PKP	ul. Dworzec		wiadukt nad ul. Brzechwy na stacji Bydgoszcz Fordon	Dzień
121	121	ProNatura	wjazd do spalarni	wjazd	ProNatura sp. Z o.o.	Dzień
122	122	KPEC	estakada nad ciepłociągiem	dojazd do węzła	KPEC	Dzień

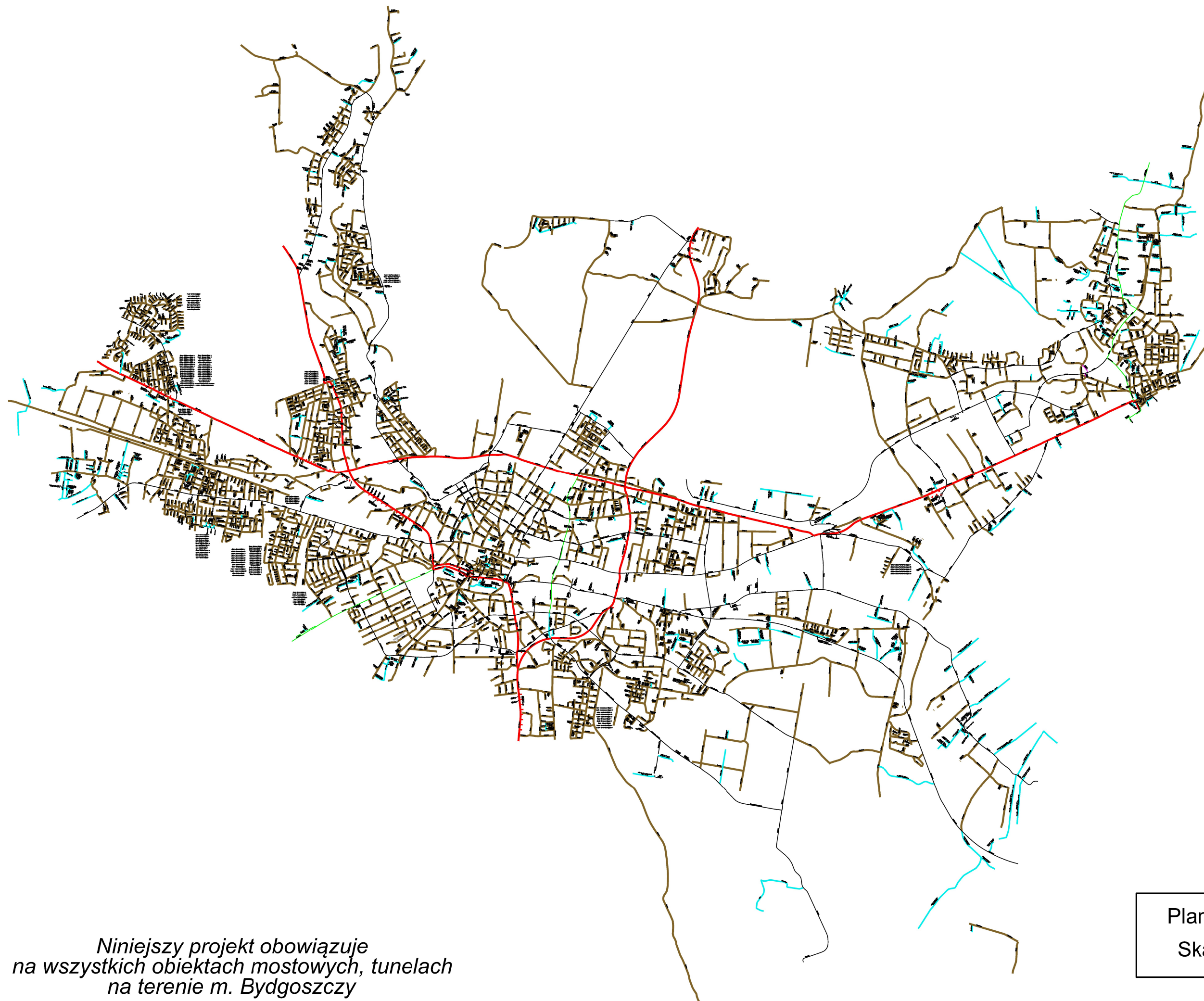

*Niniejszy projekt obowiązuje
na wszystkich obiektach mostowych, tunelach
na terenie m. Bydgoszczy*

Plan orientacyjny
Skala 1:10 000

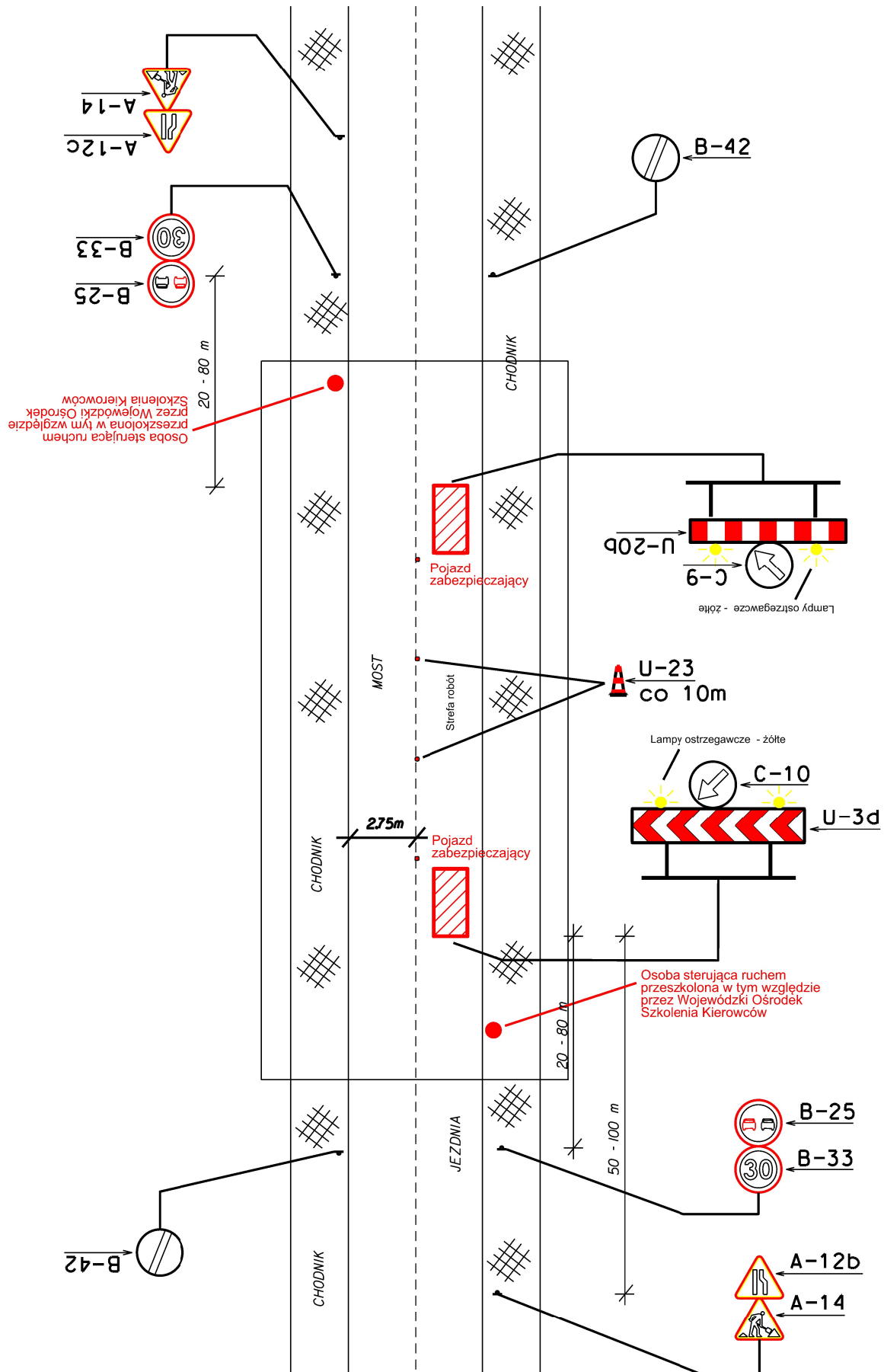

POŁÓWKOWE ZAMKNIĘCIE JEZDNI
NA OBIEKCIE MOSTOWYM JEDNOJEZDNIOWYM
JEDNOKIERUNKOWYM

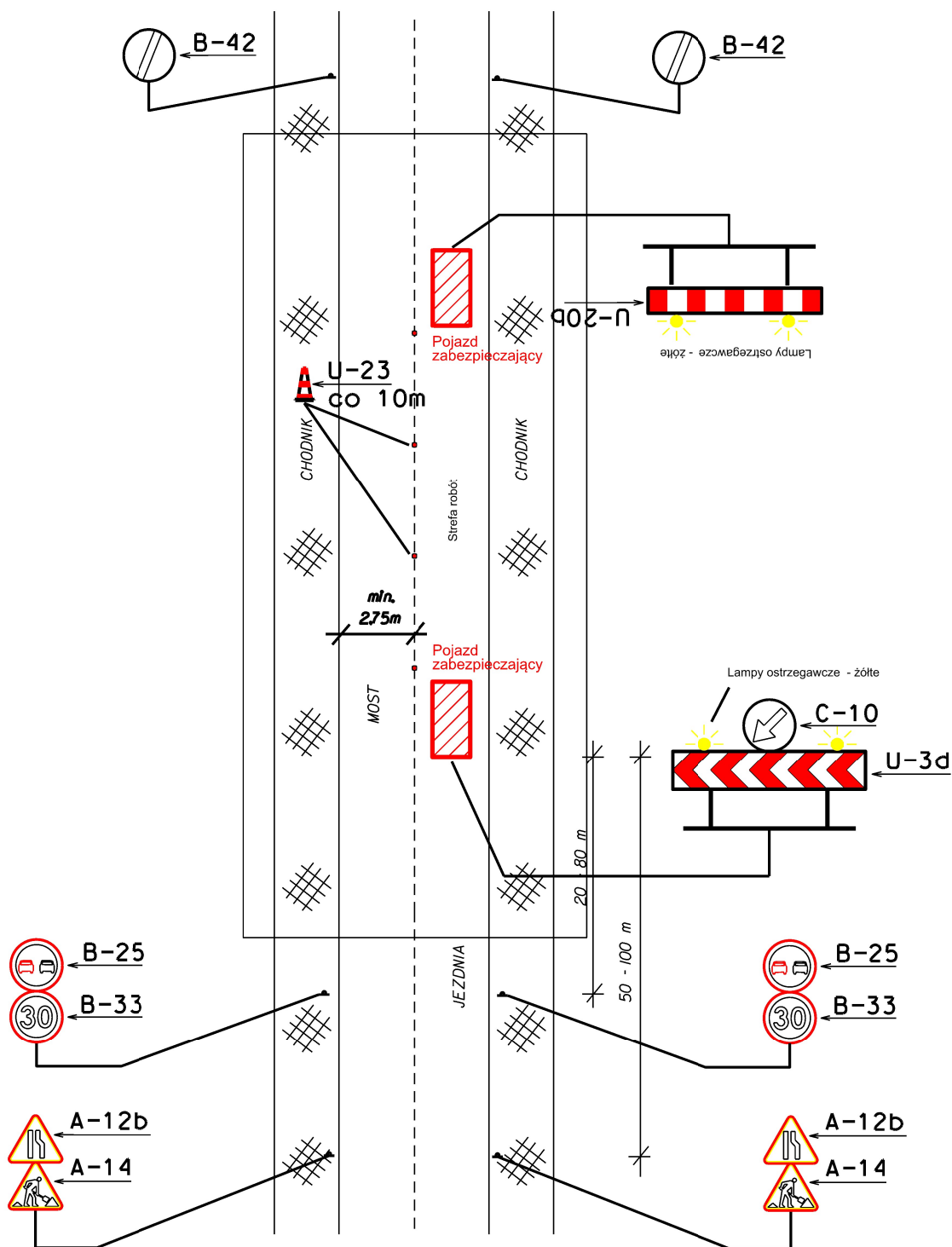

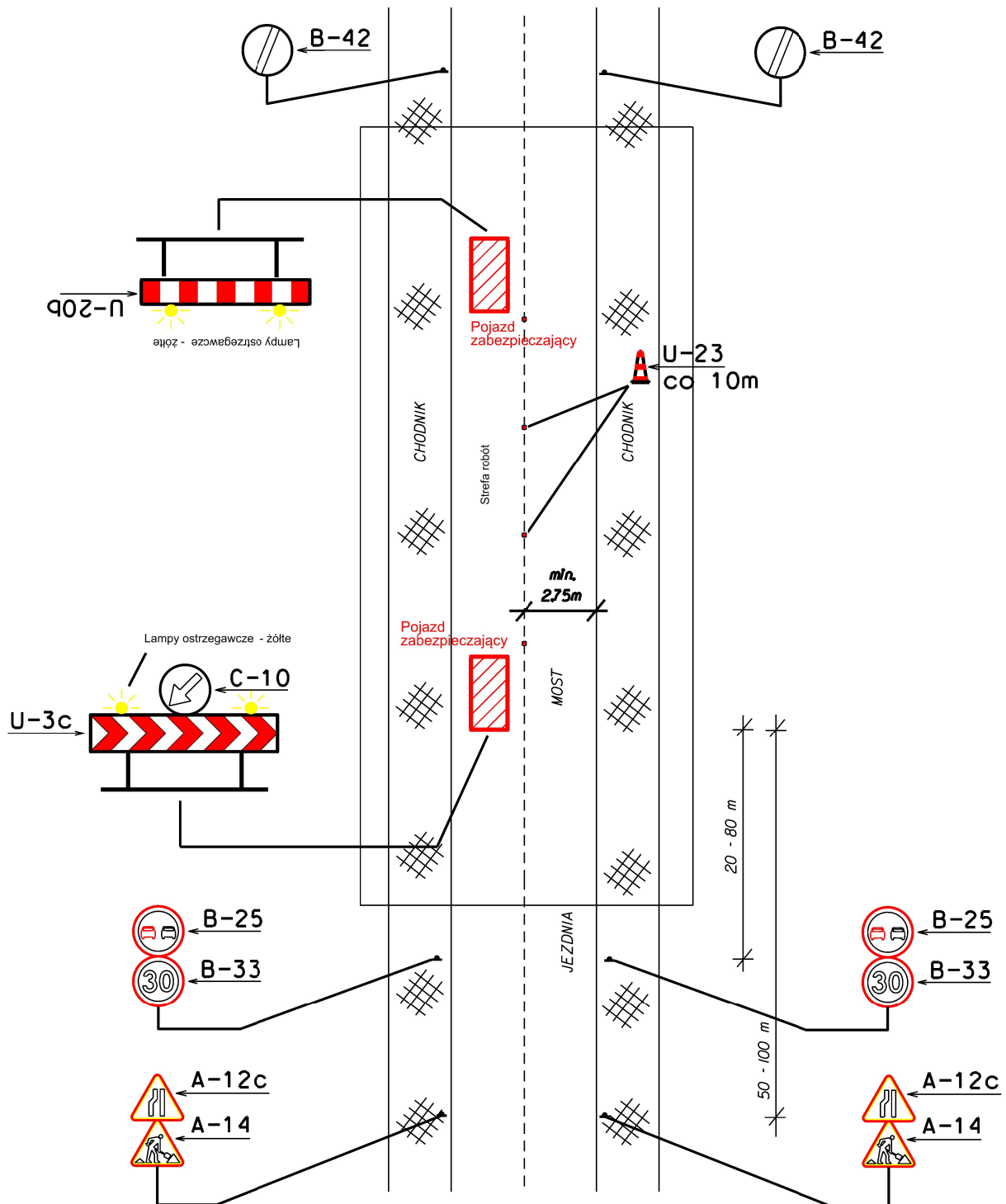

POŁÓWKOWE ZAMKNIĘCIE CHODNIKA / CIĄGU PIESZOROWEROWEGO
O SZEROKOŚCI WIĘKSZEJ NIŻ 3,0m
NA OBIEKCIE MOSTOWYM

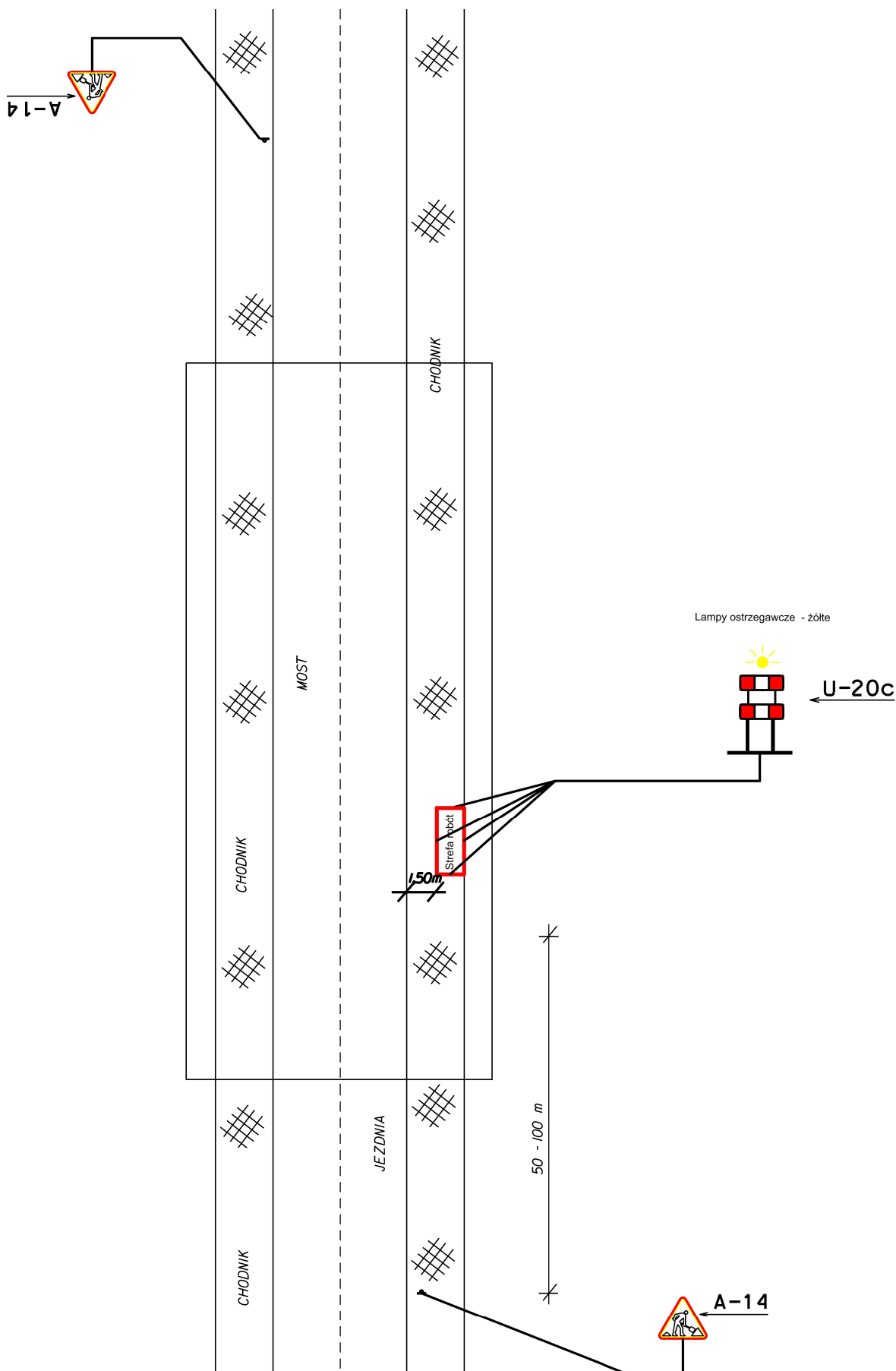

CAŁKOWITE ZAMKNIĘCIE CHODNIKA / CIĄGU PIESZOROWEROWEGO
O SZEROKOŚCI MNIEJSZEJ NIŻ 3,0m
NA OBIEKCIE MOSTOWYM

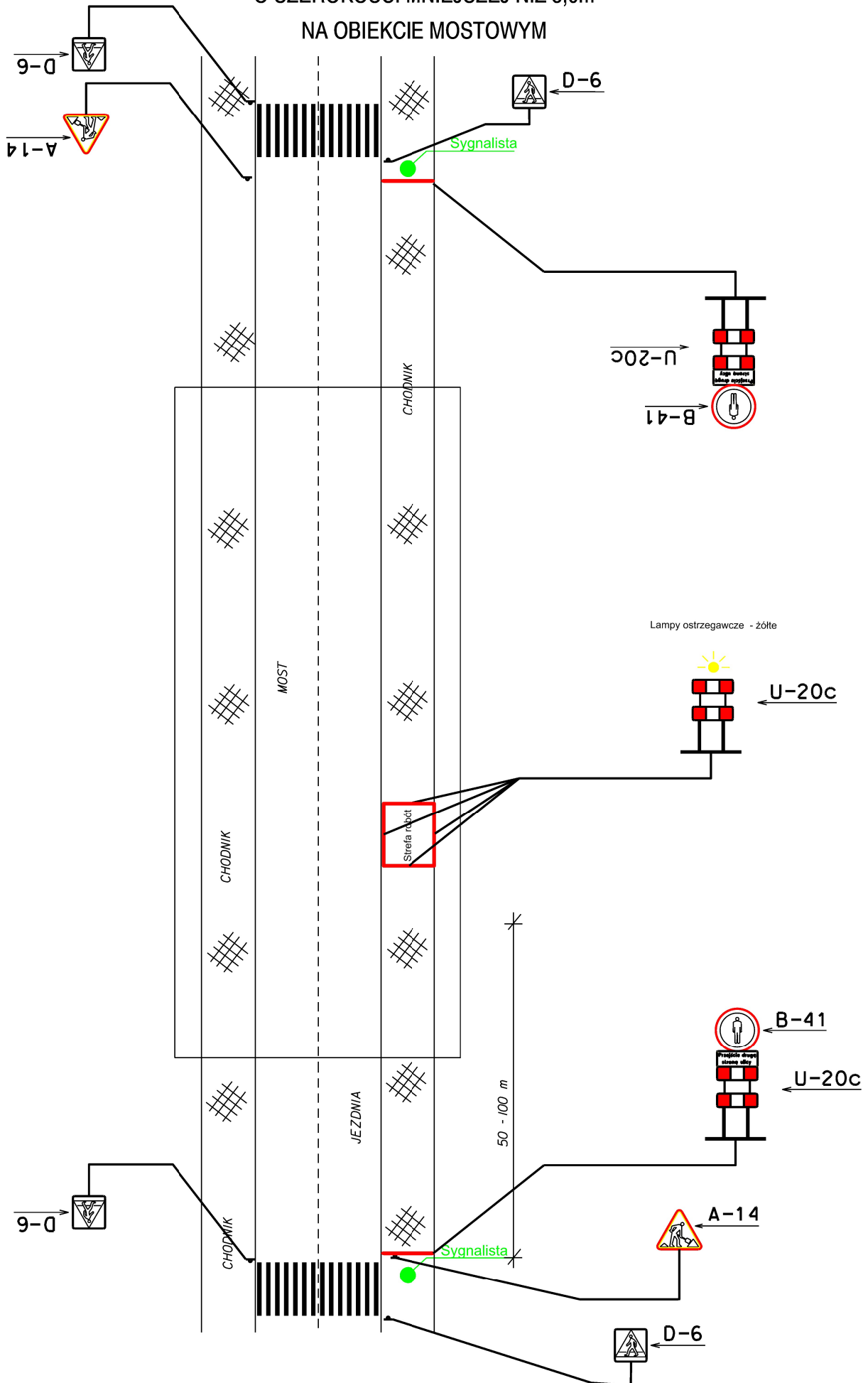

Oznakowanie pojazdów zabezpieczających - koniec frontu robót - Tył pojazdu

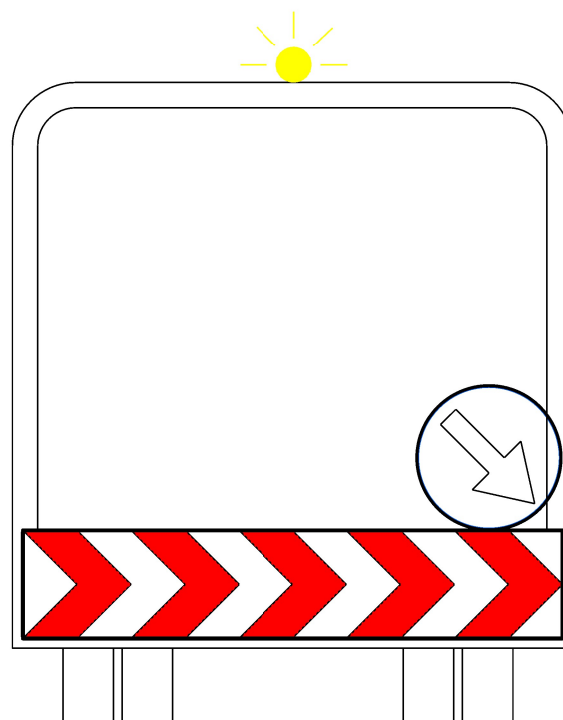
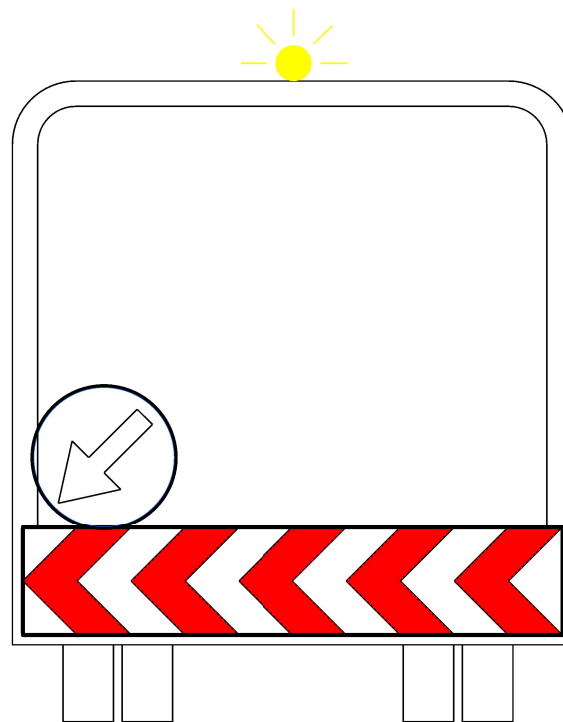

Oznakowanie pojazdów zabezpieczających
- początek frontu robót -
Przód pojazdu

