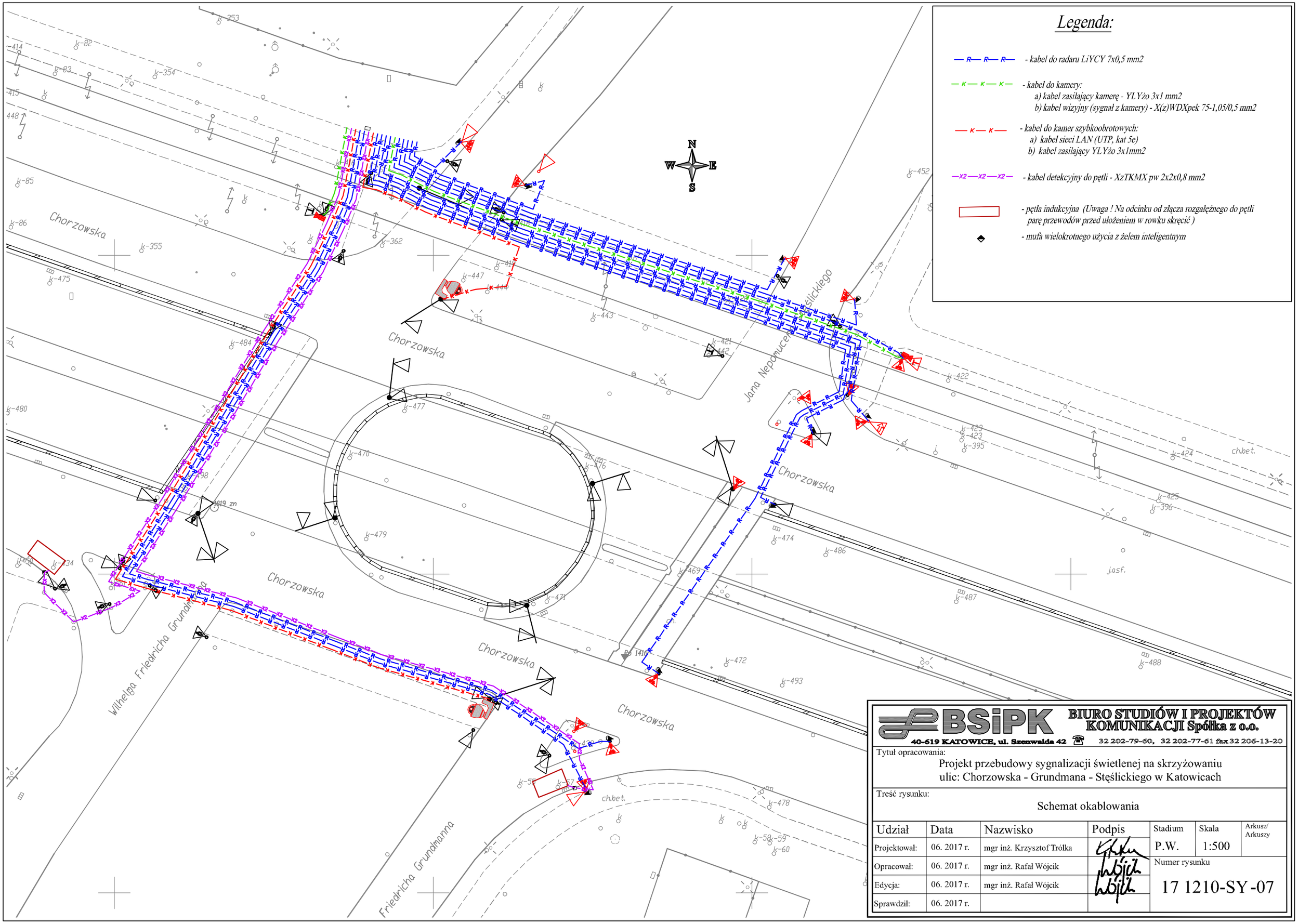
Legenda:
- kabel do radaru LiYCY 7x0,5 mm2
- kabel do kamery:
a) kabel zasilający kamerę - YLYżo 3x1 mm2
b) kabel wizyjny (sygnał z kamery) - X(z)WDXpek 75-1,05/0,5 mm2
- kabel do kamer szybkoobrotowych:
a) kabel sieci LAN (UTP, kat 5e)
b) kabel zasilający YLYżo 3x1mm2
- kabel detekcyjny do pętli - XzTKMX pw 2x2x0,8 mm2
- pętla indukcyjna (Uwaga ! Na odcinku od złącza rozgałęźnego do pętli parę przewodów przed ułożeniem w rowku skręcić)
- mufa wielokrotnego użycia z żelem inteligentnym
N
W
E
S
Chorzowska
Jana Nepomucena Stęślickiego
Wilhelma Friedricha Grundmanna
Friedricha Grundmanna
ch.bet.
j.asf.
BSiPK
BIURO STUDIÓW I PROJEKTÓW KOMUNIKACJI Spółka z o.o.
40-619 KATOWICE, ul. Szenwalda 42
32 202-79-60, 32 202-77-61 fax 32 206-13-20
Tytuł opracowania:
Projekt przebudowy sygnalizacji świetlenej na skrzyżowaniu ulic: Chorzowska - Grundmana - Stęślickiego w Katowicach
Treść rysunku:
Schemat okablowania
Udział
Data
Nazwisko
Podpis
Stadium
Skala
Arkusz/ Arkuszy
Projektował: 06. 2017 r. mgr inż. Krzysztof Trólka
Opracował: 06. 2017 r. mgr inż. Rafał Wójcik
Edycja: 06. 2017 r. mgr inż. Rafał Wójcik
Sprawdził: 06. 2017 r.
P.W.
1:500
Numer rysunku
17 1210-SY-07