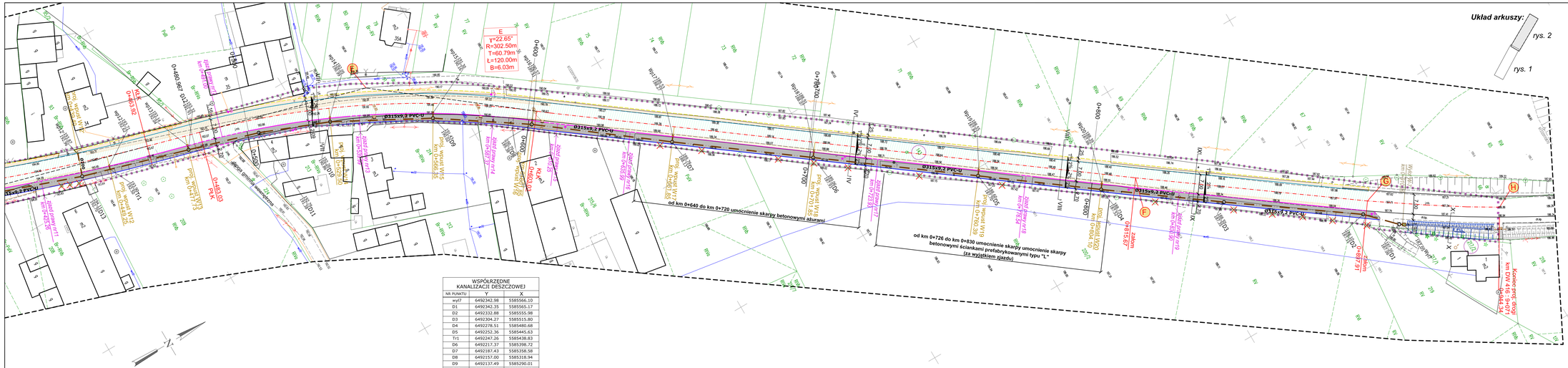





Legenda:

- elementy istniejące
  - l.r. istniejący pas drogowy
  - działki do realizacji inwestycji
- elementy projektowane
  - oś projektowanego chodnika
  - oś jezdni DW 416
  - krawędź jezdni
  - krawężnik betonowy wysoki 20x30cm, w świetle 12cm
  - krawężnik betonowy najazdowy 20x22cm, w świetle 4cm
  - krawężnik betonowy najazdowy 20x22cm, w świetle 0cm
  - obrzeże betonowe 8x30cm
  - nawierzchnia chodnika, bitumiczna
  - warstwa ścieralna nawierzchni jezdni, bitumiczna
  - poszerzenie jezdni DW nr 416, pełna konstrukcja
  - projektowany zjazd z kruszywa
  - umocnienie wylotów narzutem kamiennym
  - projektowana kanalizacja deszczowa
  - kostka integracyjna barwy żółtej
  - projektowany ściek z 2 rzędów kostki betonowej
  - istniejące drzewa-krzewy do wycinki

Podkład mapy na którym wykonano projekt jest zgodny z aktualizacją treści mapy zasadniczej zewidencjonowanej przez Starostę Krapkowickiego pod numerem: GK.6640.1.1310.2022 z dnia 07.03.2023

WSPÓŁRZĘDNE KANALIZACJI DESZCZOWEJ

| NR PUNKTU | Y | X |
|---|---|---|
| wl7 | 6492342.98 | 5585566.10 |
| D1 | 6492342.25 | 5585565.17 |
| D2 | 6492332.88 | 5585555.98 |
| D3 | 6492304.27 | 5585515.80 |
| D4 | 6492278.51 | 5585480.68 |
| D5 | 6492252.36 | 5585445.63 |
| Tr1 | 6492247.26 | 5585438.83 |
| D6 | 6492217.37 | 5585398.72 |
| D7 | 6492187.43 | 5585358.58 |
| D8 | 6492157.00 | 5585318.94 |
| D9 | 6492137.49 | 5585290.01 |
| D10 | 6492120.23 | 5585258.06 |
| D11 | 6492110.80 | 5585234.37 |
| D12 | 6492103.45 | 5585209.96 |
| Tr2 | 6492095.40 | 5585182.59 |
| D13 | 6492092.54 | 5585172.86 |

| | |
|---|---|
| Inwestycja: | **Budowa chodnika w pasie DW 416 w miejscowości Nowy Dwór Prudnicki** |
| Temat: | **BUDOWA KANALIZACJI DESZCZOWEJ** |
| Adres inwestycji: | woj. opolskie, powiat krapkowicki, gmina Krapkowice, Nowy Dwór Prudnicki, DW nr 416, dz. nr ewid. 143, 211/2 obręb Nowy Dwór Prudnicki |
| Inwestor: | Gmina Krapkowice<br>ul. 3-go Maja 17, 47-303 Krapkowice |
| Faza projektu: | **PROJEKT TECHNICZNY** |
| Jednostka projektowa: | AK-BUD INŻYNIERIA DROGOWA<br>INŻYNIERIA DROGOWA AK-BUD KONRAD GALANT<br>42-224 CZĘSTOCHOWA, UL/ICA CZECHA 6 / 20<br>TEL.: 506-724-134, 506 807 930<br>@ pianina.galant@akbudprojekt.pl |
| Projektował branża instalacyjna: | **Marian Szymczakiewicz** — uprawnienia nr: UAN-VIII-7342/08/93, UAN-VIII-7342/012/93, SKL/IS/1279/02 — Podpis: |
| Sprawdził branża instalacyjna: | **mgr inż. Agata Prokopska - Frydel** — uprawnienia nr: 381/DOS/09, DOS/IS/0231/10 — Podpis: |
| Tytuł rysunku: | **PROJEKT ZAGOSPODAROWANIA TERENU** |
| Nr rysunku: | **2** — Skala: 1:500 — Data: 05.2023r. |