

UWAGA:  
- WSZELKIE PRAWA ZASTRZEŻONE.  
- PROJEKT JEST CŁONKOWYMI PRAWAMI AUTORSKIMI. POWIELANIE I KOPIOWANIE WYŁĄCZNE ZA ZGODĄ 4105.eu.  
- WSZYSTKIE WYMIARY SPRAWDZIĆ NA BUDOWIE. W RAZIE NIEZGODNOŚCI SKONTAKTOWAĆ SIĘ Z PROJEKTANTEM.  
- EWENTUALNE ZMIANY MUSZĄ BYĆ SKONSULTOWANE I ZAKCEPTOWANE PRZEZ PROJEKTANTA.

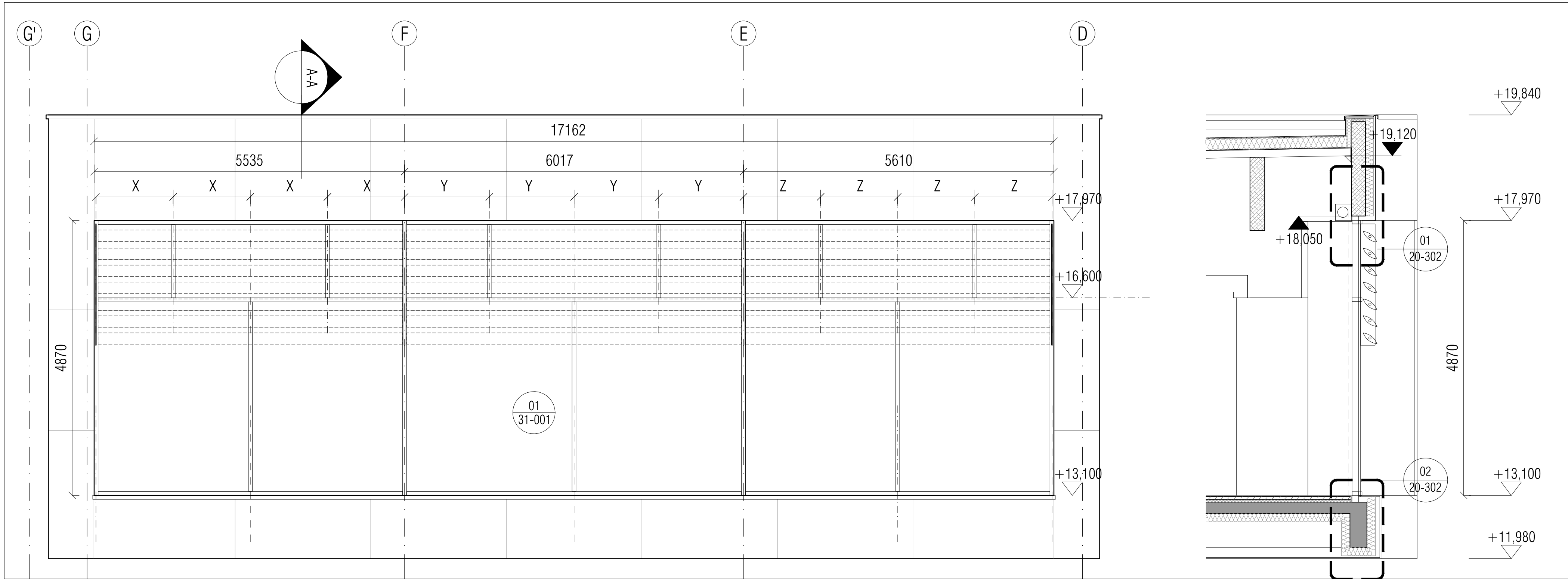

Widok

Przekrój A-A

01 31-001 ZESTAWIENIE FASADY SZKLANEJ 01/31-001

02 31-001 ZESTAWIENIE OKIEN FASADY 02/31-001

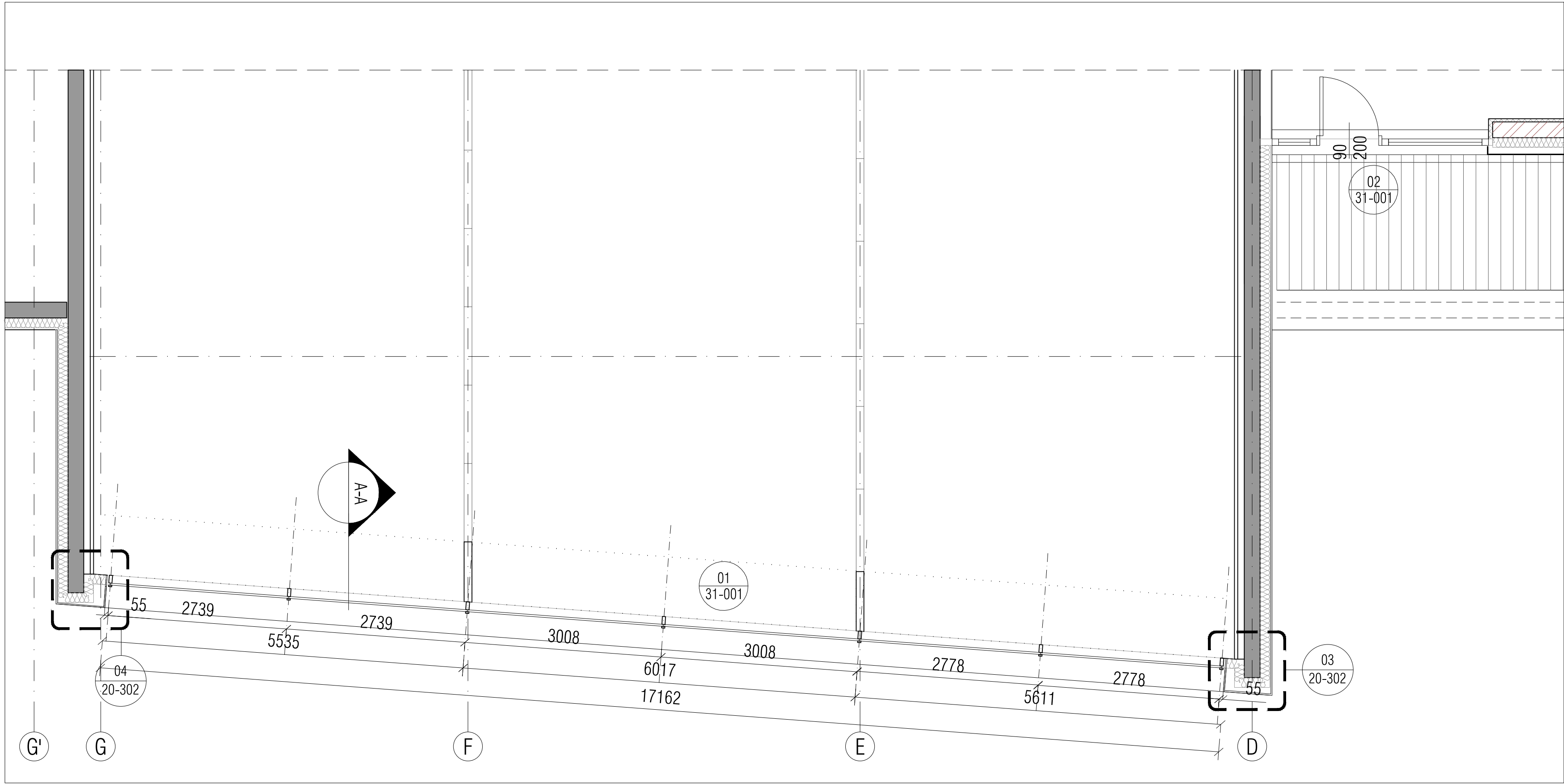

Rzut

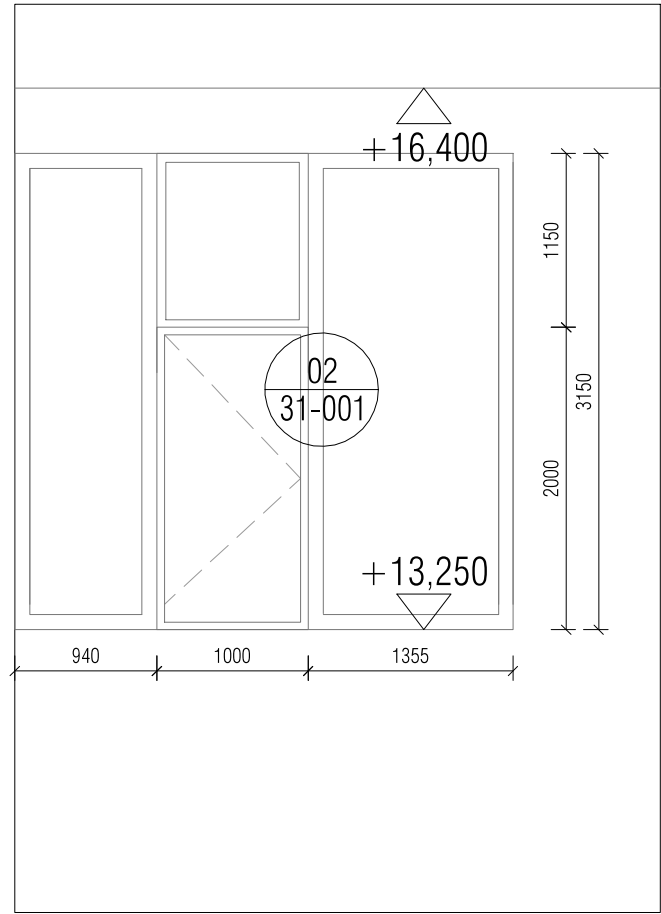

NAZWA PROJEKTU  
**PRZEBUDOWA I ROZBUDOWA  
WOJEWÓDZKIEGO SZPITALA ZESPOLONEGO  
im.L.Rydygiera w Toruniu, przy ul. Św. Józefa 53/59**  
INWESTOR  
**KUJAWSKO - POMORSKIE  
INWESTYCJE MEDYCZNE Sp. z o.o.  
Plac Teatralny 2, 87-100 Toruń**

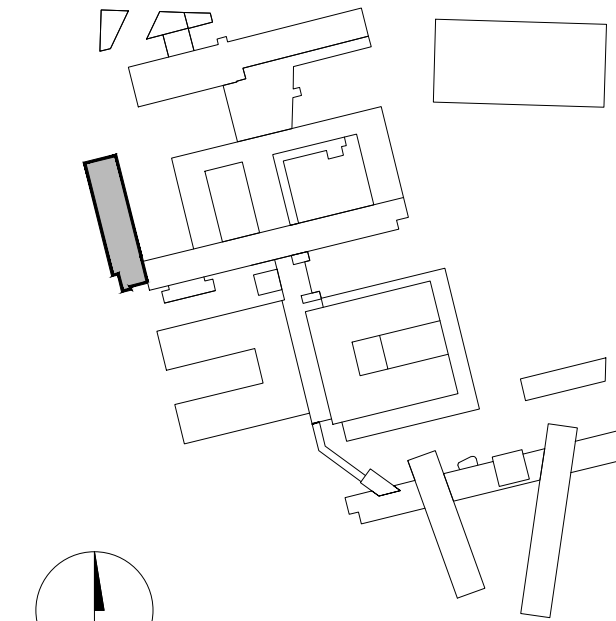

ARCHITEKT  
ul. Chodkiewicza 7/106  
02-593 Warszawa, Polska  
t: +48 22 408 5164 / 5165  
f: +48 22 408 5163  
www.4105.eu  
**4105.eu**

INŻYNIER  
Portico Project Management Sp. z o.o.  
i Wspólnicy Sp. k.  
ul. Gdańska 27/31, 01-633 Warszawa



PROJEKTOWAŁ:  
mgr inż. arch. Agnieszka Krawczyk  
upr. proj. nr 06/L0A/04

OBIEKT  
**Bud. 520- ADMINISTRACYJNO-SZPITALNY**

FAZA  
PROJEKT WYKONAWCZY (PW)

BRANŻA  
ARCH.

SKALA  
1:50

DATA  
20.05.2015

TYTUŁ RYSUNKU  
**FASADY SZKLANE 01/31-001, 02/31-001**

WYDANIE  
4105 - 520 - PW - 31 - 001 - -