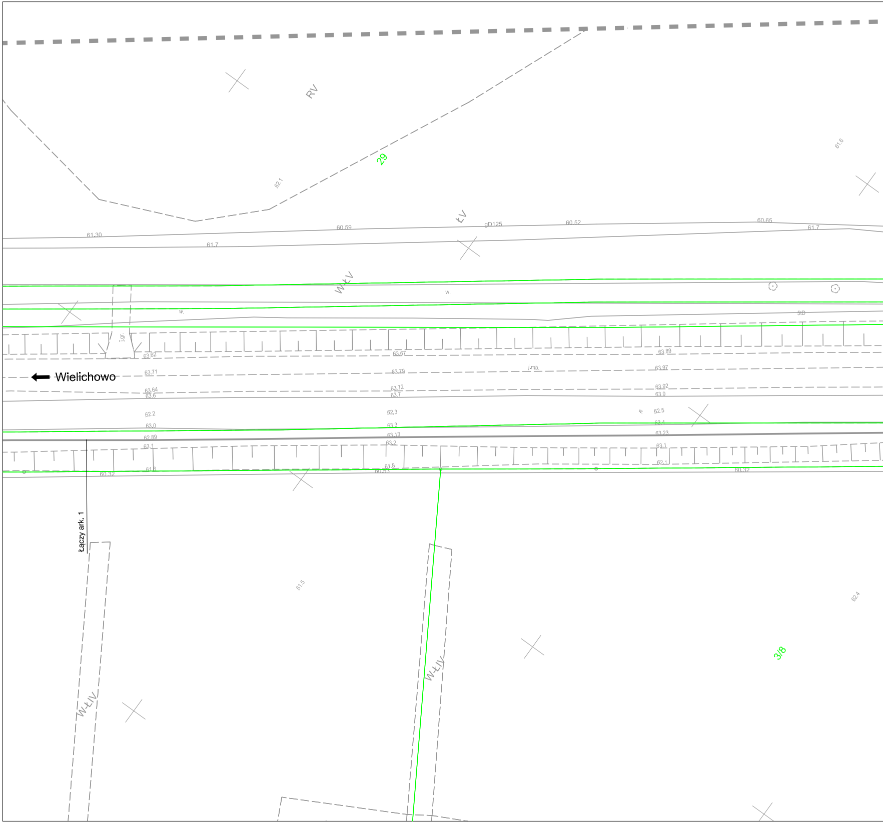
RV
29
62.1
61.6
ŁV
gD125
61.30
60.59
60.52
60.65
61.7
61.7
W-ŁV
w.
w.
5tD
j.gr.
63.62
63.67
63.89
Wielichowo
63.71
63.79
j.mb.
63.97
63.64
63.6
63.72
63.7
63.92
63.9
62.2
62.3
w.
62.5
63.0
63.3
63.4
62.89
63.13
63.23
63.1
63.2
63.1
61.6
61.8
62.1
60.32
60.33
60.32
Łączy ark. 1
61.5
62.4
3/8
W-ŁIV
W-ŁIV

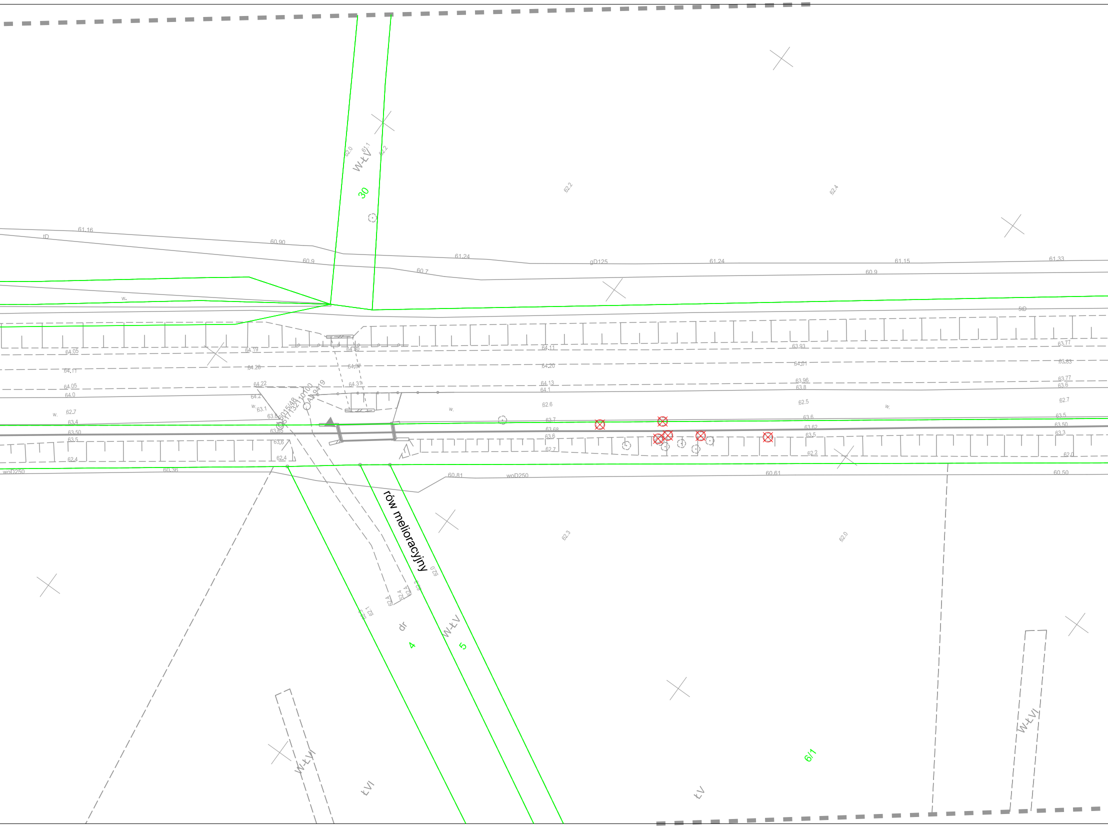

W-ŁV
30
61.16
tD
60.90
60.9
61.24
60.7
gD125
61.24
61.15
61.33
60.9
w.
5tD
64.05
64.19
64.30
64.11
63.93
63.77
64.11
64.28
64.37
64.20
64.01
63.83
64.05
64.22
64.31
64.13
63.96
63.77
64.0
64.2
64.1
63.8
63.6
w.
63.1
62.6
62.5
62.7
62.7
63.8
60015/48
5171321110100
AN9419
63.7
63.6
63.5
63.4
63.65
63.68
63.62
63.50
63.50
63.5
63.6
63.5
63.3
63.6
62.7
62.2
62.0
62.4
62.4
woD250
60.36
60.81
woD250
60.61
60.50
rów melioracyjny
62.3
62.0
62.2
62.4
dr
4
W-ŁV
5
W-ŁVI
ŁVI
ŁV
6/1
W-ŁVI

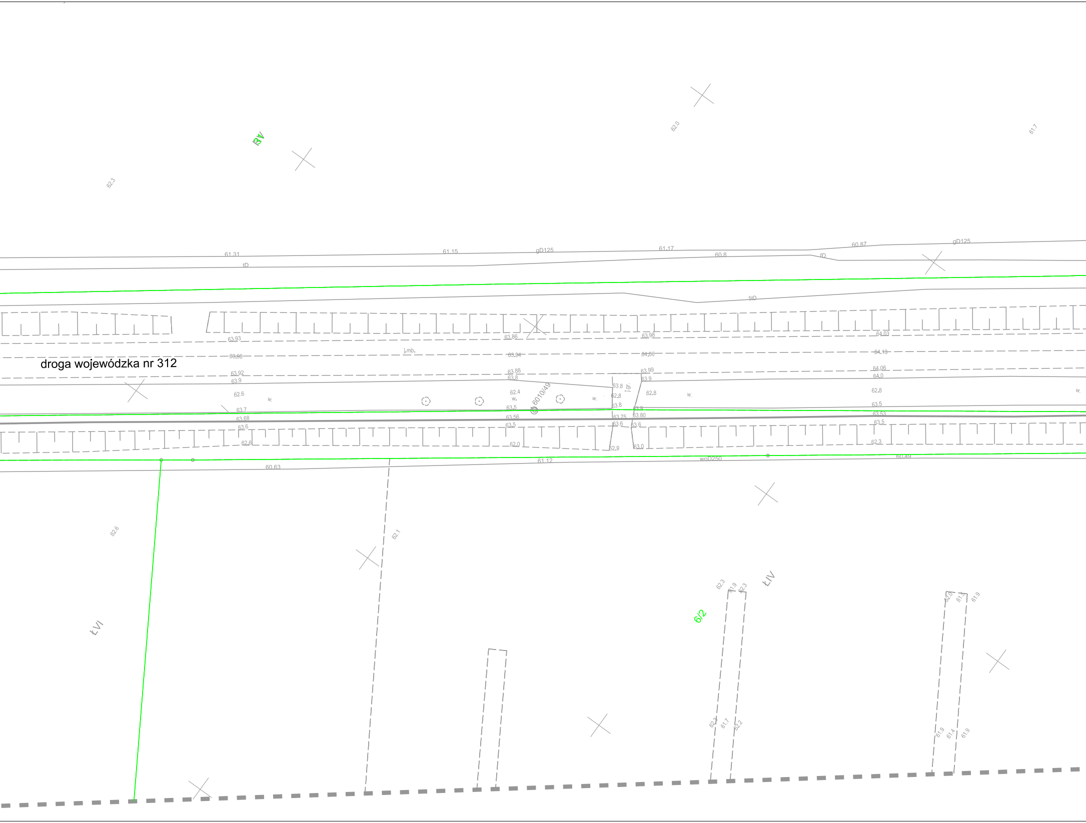

BV
62.3
62.0
61.7
61.31
61.15
gD125
61.17
60.87
gD125
tD
60.8
tD
5tD
63.93
63.86
63.98
64.03
j.mb.
63.98
63.94
64.06
64.13
droga wojewódzka nr 312
63.92
63.88
63.99
64.06
63.9
63.8
63.9
64.0
62.6
w.
62.4
w.
6010/49
w.
63.8
62.8
63.8
j.gr.
62.8
w.
62.8
w.
63.7
63.5
63.56
63.75
63.80
63.5
63.53
63.68
63.6
63.5
63.6
63.6
63.5
62.6
62.0
62.9
63.0
62.3
60.63
61.12
woD250
60.49
62.6
62.1
ŁVI
6/2
ŁIV
62.3
61.9
62.3
62.0
61.8
61.9
62.2
61.7
62.2
61.9
61.4
61.9

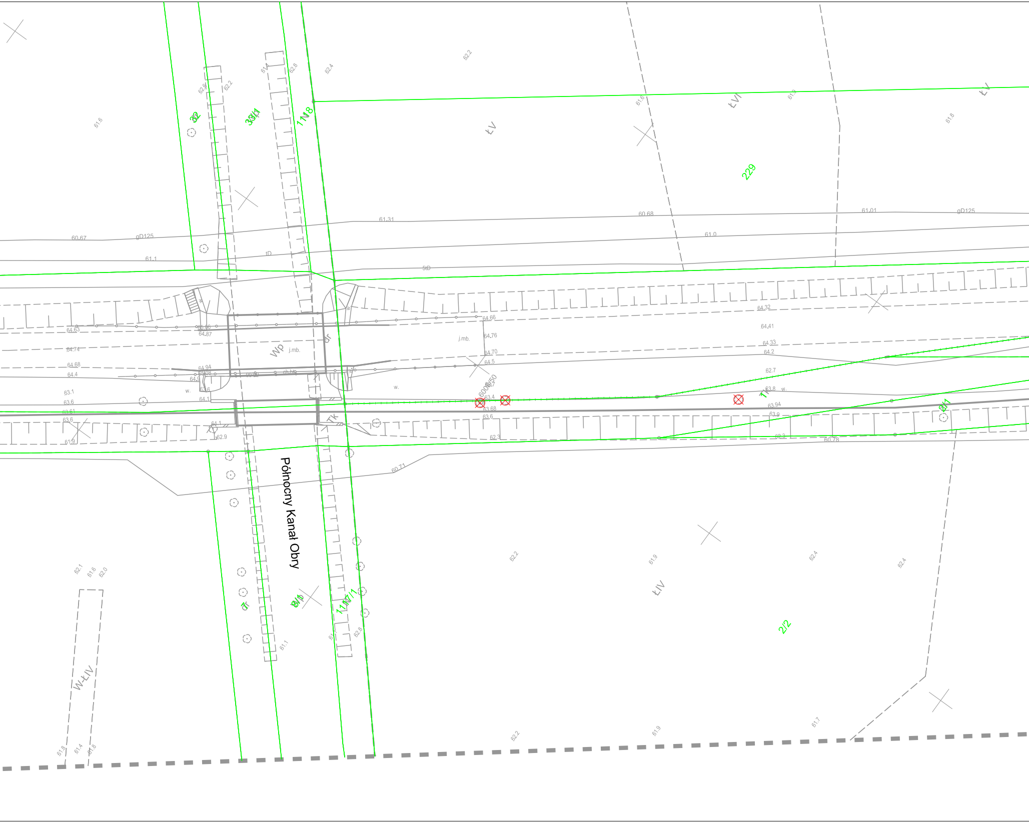

Północny Kanał Obry
32
33/1
11/18
229
ŁV
ŁVI
ŁV
ŁIV
W-ŁIV
2/2
2/1
7/r
8/p
11/17/1
gD125
60.67
61.1
61.31
60.68
61.01
61.0
tD
5tD
Wp
j.mb.
dr
ch.bt
w.
Tk
600/50
64.66
64.87
64.76
64.70
64.5
64.94
64.9
63.6
64.1
63.4
63.68
62.9
62.3
60.71
60.78
64.32
64.41
64.33
64.2
62.7
63.8
63.94
63.9
64.63
64.74
64.68
64.4
63.1
63.61
61.9
61.6
62.2
62.4
62.8
61.8
61.7
62.1
62.0
61.4

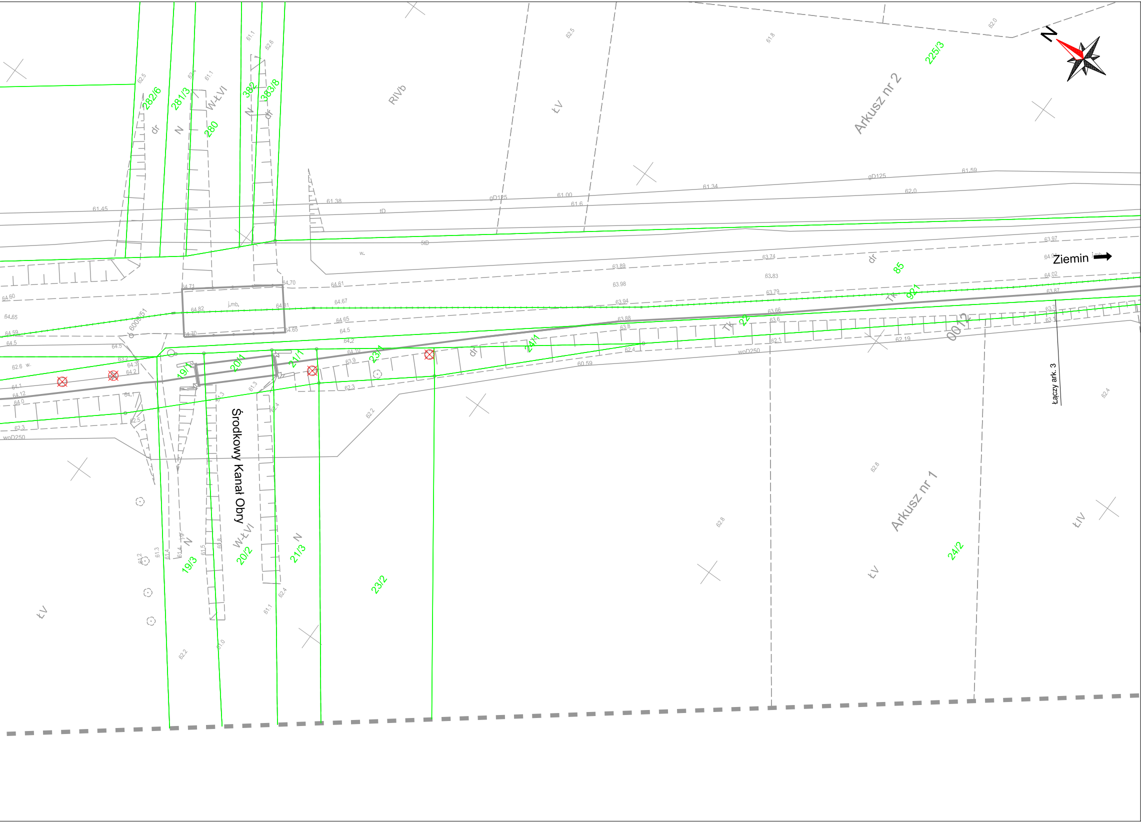
282/6
281/3
280
382
383/8
W-ŁVI
dr
N
RIVb
ŁV
Arkusz nr 2
225/3
N
gD125
tD
Ziemin
85
921
Tk
22
0012
24/1
23/1
21/1
20/1
19/1
j.mb.
woD250
Środkowy Kanał Obry
W-ŁVI
20/2
21/3
19/3
23/2
Arkusz nr 1
24/2
ŁV
ŁIV
ŁV
Łączy ark. 3

LEGENDA:

10	- numery działek
—	- istn. granice działek
☁	- krzewy przewidziane do wycinki
⊗	- drzewa przewidziane do wycinki
⊙	- proj. drzewa do nasadzenia

JEDNOSTKA PROJEKTOWA

SD PROJEKT s.c.
ul. Szymborska 10/8
60-254 Poznań

SD PROJEKT

NAZWA I ADRES INWESTORA

Zarząd Województwa Wielkopolskiego
al. Niepodległości 34
61-714 Poznań
w imieniu którego działa
Wielkopolski Zarząd Dróg Wojewódzkich
w Poznaniu
ul. Wilczak 51
61-623 Poznań

TEMAT OPRACOWANIA:	Przebudowa drogi wojewódzkiej nr 312 w zakresie budowy ścieżki rowerowej - na odcinku od m. Wielichowo do m. Ziemin (km 6+650,00 do 8+700,00)
STADIUM:	PROJEKT WYKONAWCZY
SPECJALNOŚĆ:	DROGOWA

FUNKCJA	*IMIĘ I NAZWISKO*	*UPRAWNIENIA*	*PODPIS*
GŁÓWNY PROJEKTANT	mgr inż. Tomasz KUŹNIAK	WKP/0124/PWOD/18	
PROJEKTANT	mgr inż. Robert CYRKIEL	WKP/0086/POOD/08	
OPRACOWAŁ	inż. Kacper SZULC	-	

DATA:	listopad 2021 r.	*SKALA:*	1:500

TYTUŁ RYSUNKU

PLAN WYRĘBU I NASADZEŃ DRZEW

RYS. NR

D-7.2

plik projektowy: 562_ps_06.dgn PDF: 562_ps_06_PWD_PW-D_7.2_297mm_k.pdf