

1:500

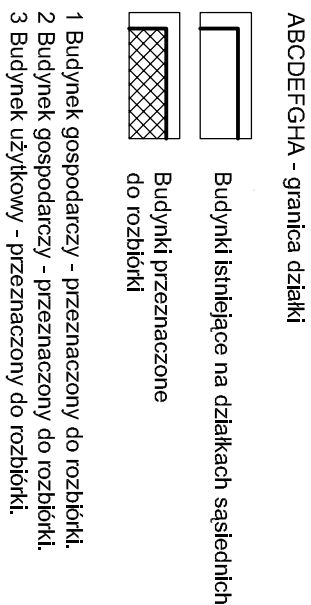

Nazwa i adres obiektu : Projekt rozbiórki budynków : gospodarczych nr 1, 2 i użytkowego nr 3 położonych na działce nr 43/2 obręb G-4 przy ul. Senatorskiej(bez numeru) w Łodzi.					Tom 1/1	
Przedmiot rysunku : Szkic usytuowania obiektów budowlanych przeznaczonych do rozbiórki na działce nr 43/2 obręb G-4 Łódź ul. Senatorska (bez numeru)					Skala	Nr rys.
					1:500	1
					Ilość 9	
Funkcja	Imię i Nazwisko	Specjalność	Nr uprawnień	Data	Podpis	
Projektant	bud. Wacław Kłopecki	arch-konstr.	Upr.GPII-460-132/75	05.2020		
Opracował	asystent prof. Dariusz Kłopecki			05.2020		

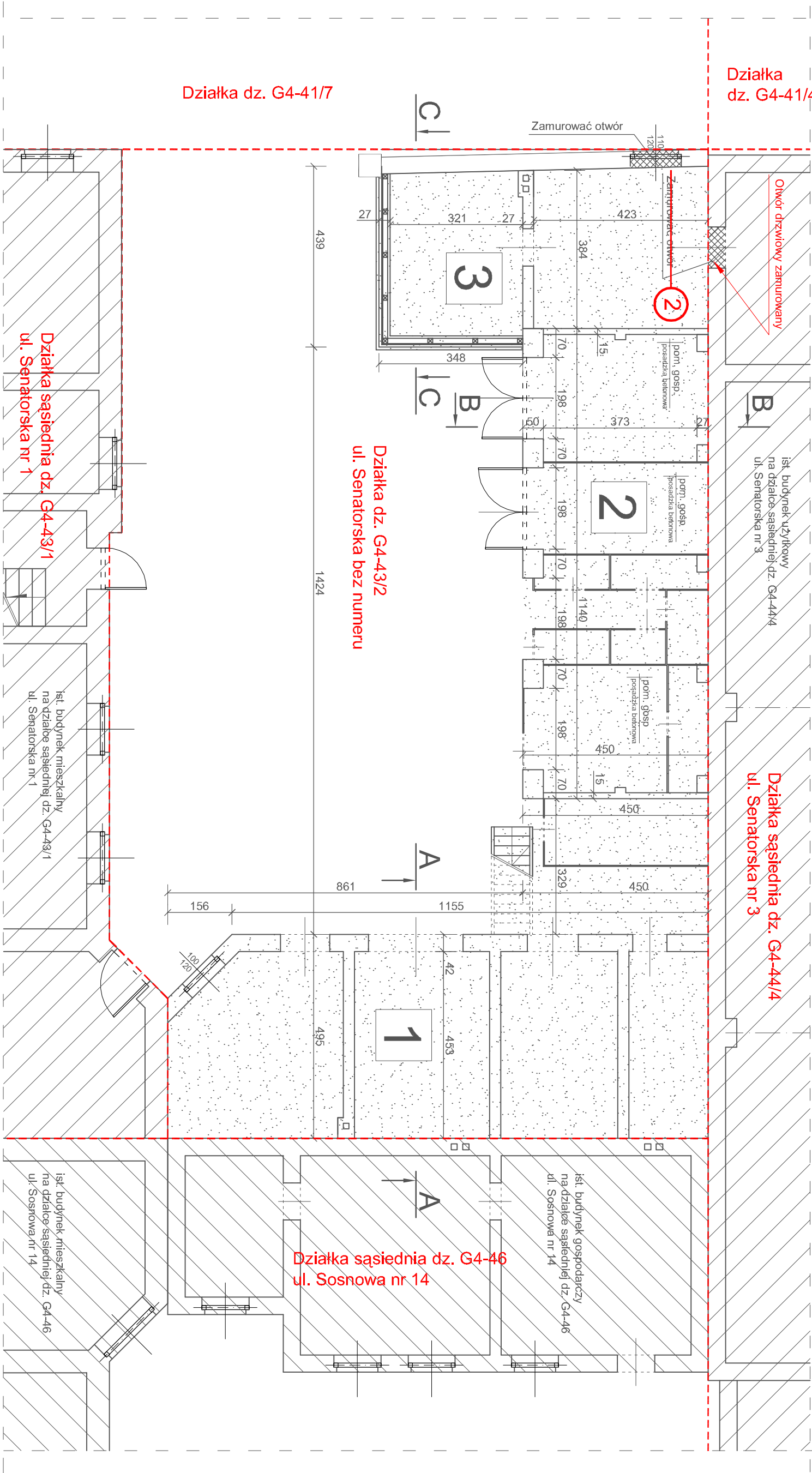

Nazwa i adres obiektu :		Projekt rozbiórki budynków : gospodarczych nr 1, 2 i użytkowego nr 3 położonych na działce nr 43/2 obręb G-4 przy ul. Senatorskiej(bez numeru) w Łodzi.		Tom
Przedmiot rysunku :		Rzut parteru		1/1
Funkcja	Imię i Nazwisko	Specjalność	Nr. uprawnień	Data
Projektant	bud. Wacław Kłopecki	arch-konstr.	Upr. GPII-460-132/75	05.2020
Opracował	asystent proj. Dariusz Kłopecki			05.2020
Podpis				
Skala				
1:100				
Nr rys.				
2				
Ilość				
9				

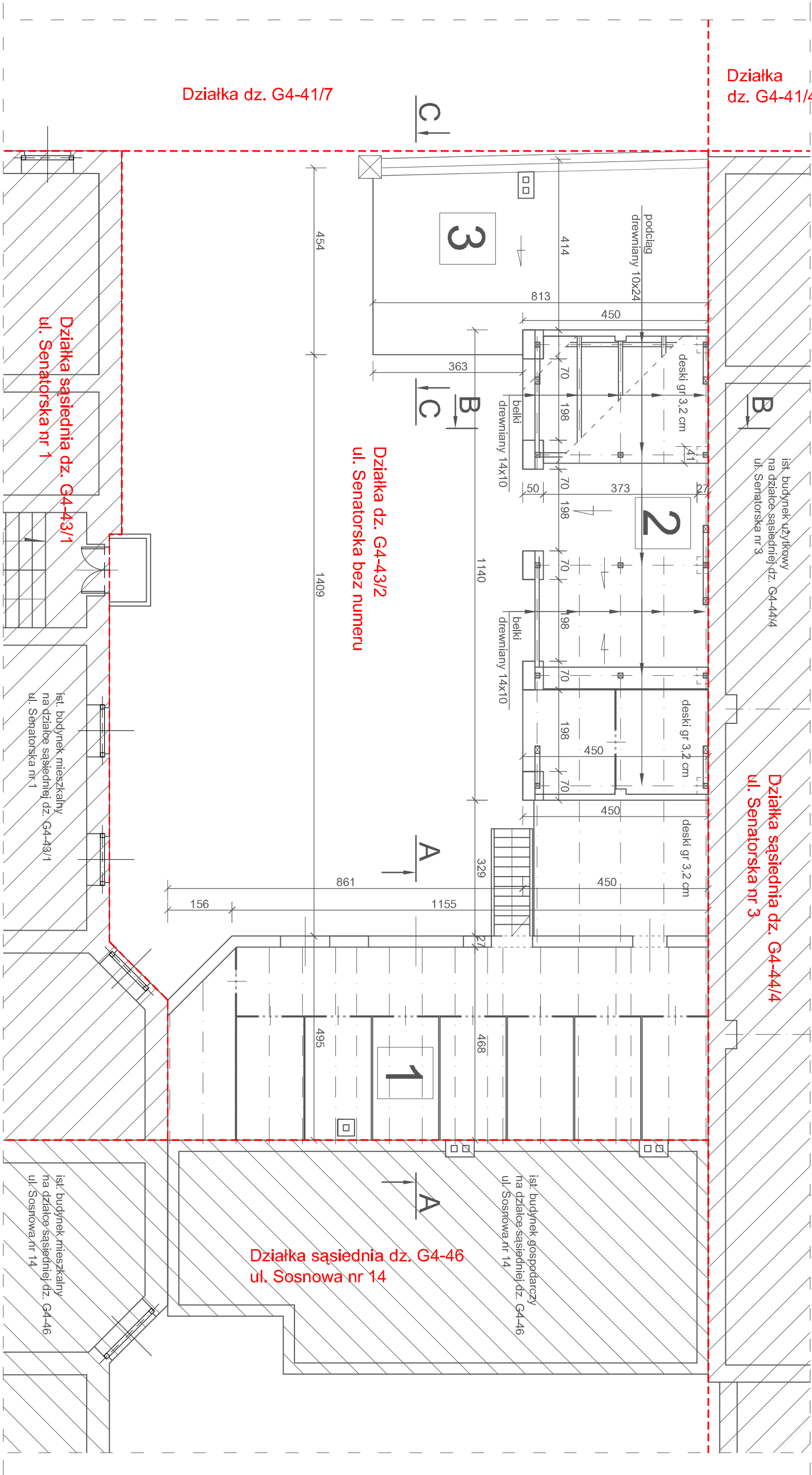

LEGENDA :

- Obszar przeznaczony do rozbiórki
- Fragment muru do pozostawienia
- Budynki sąsiednie
- 1 Budynek gospodarczy 2-kondygnacyjny
- 2 Budynek gospodarczy 2-kondygnacyjny
- 3 Budynek użytkowy parterowy

Uwaga:
dot. postanowienia nr DAR-UA-XIII.992.2020 z dn 25-06-2020r

1. Wyznaczenie granic działek - kolorem czerwonym "- - - - -".

Rzut piętra
1:100

Nazwa i adres obiektu : Projekt rozbiórki budynków : gospodarczych nr 1, 2 i użytkowego nr 3 położonych na działce nr 43/2 obręb G-4 przy ul. Senatorskiej(bez numeru) w Łodzi.					Tom
					1/1
Przedmiot rysunku : Rzut piętra					
Funkcja	Imię i Nazwisko	Specjalność	Nr. uprawnień	Data	Podpis
Projektant	bud. Wacław Kłopecki	arch-konstr.	Upr. GPII-460-132/75	05.2020	
Opracował	asystent proj. Dariusz Kłopecki			05.2020	

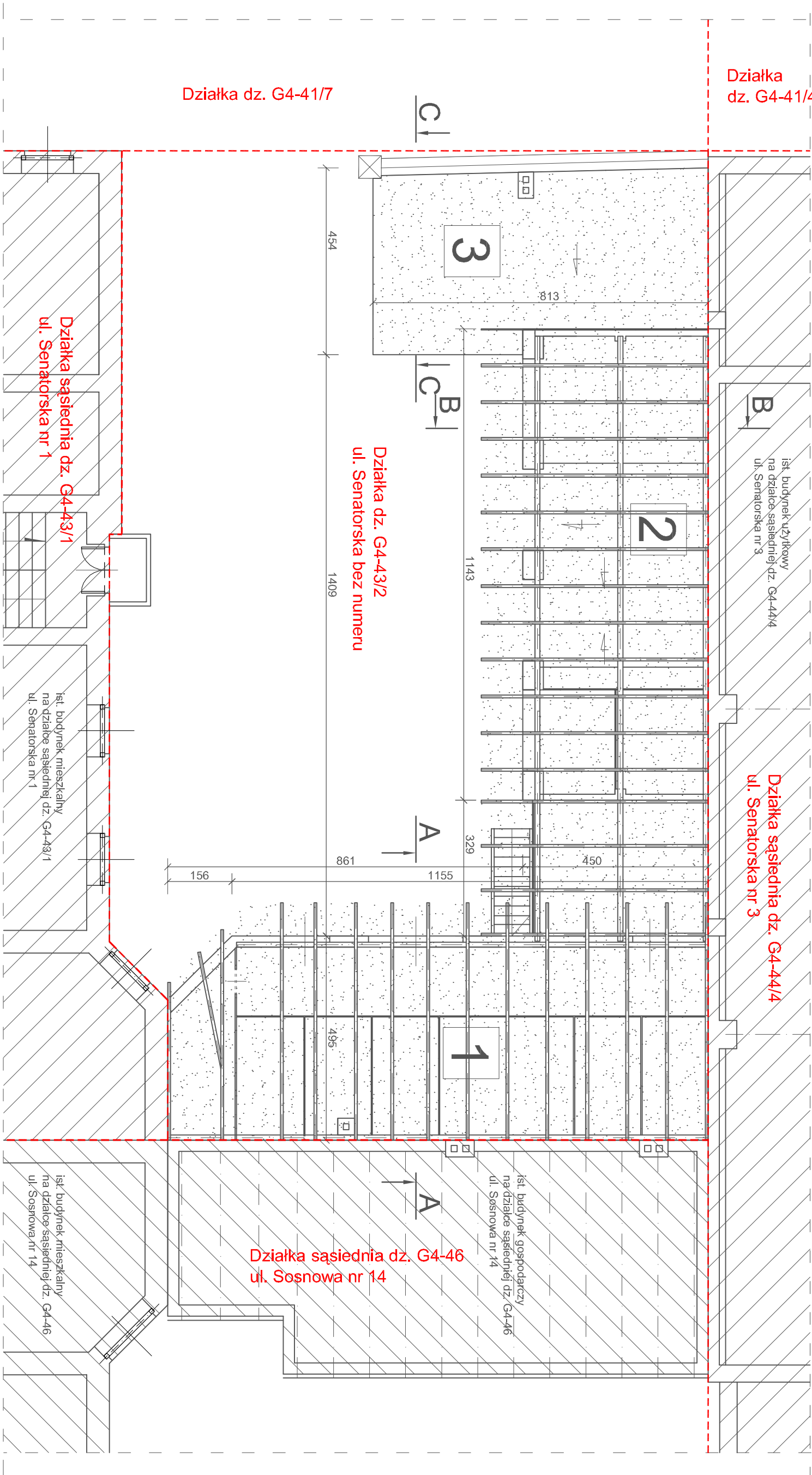

LEGENDA :

- Obszar przeznaczony do rozbiórki
- Fragment muru do pozostawienia
- Budynki sąsiednie
- Budynnek gospodarczy 2-kondygnacyjny
- Budynnek gospodarczy 2-kondygnacyjny
- Budynnek użytkowy parterowy

Uwaga:
dot. postanowienia nr DAR-UA-XIII.992.2020 z dn 25-06-2020r

1. Wyznaczenie granic działek - kolorem czerwonym "- - - - -".

Rzut więźby dachowej

1: 100

Nazwa i adres obiektu : Projekt rozbiórki budynków : gospodarczych nr 1, 2 i użytkowego nr 3 położonych na działce nr 43/2 obręb G-4 przy ul. Senatorskiej(bez numeru) w Łodzi.					Tom
					1/1
Przedmiot rysunku : Rzut w poziomie więźby dachowej					
Funkcja	Imię i Nazwisko	Specjalność	Nr. uprawnień	Data	Podpis
Projektant	bud. Wacław Kłopecki	arch-konstr.	Upr. GPII-460-132/75	05.2020	
Opracował	asystent proj. Dariusz Kłopecki			05.2020	

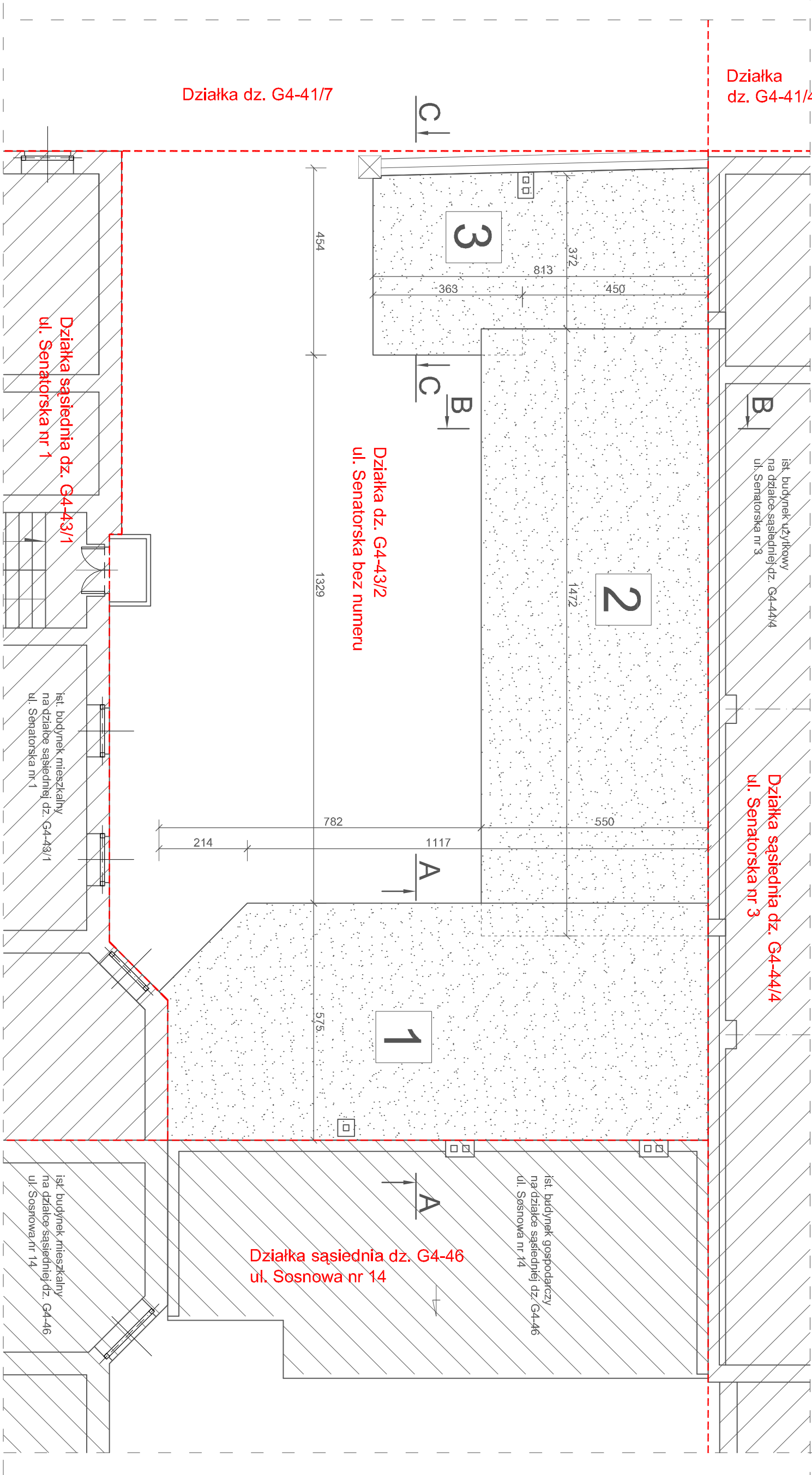

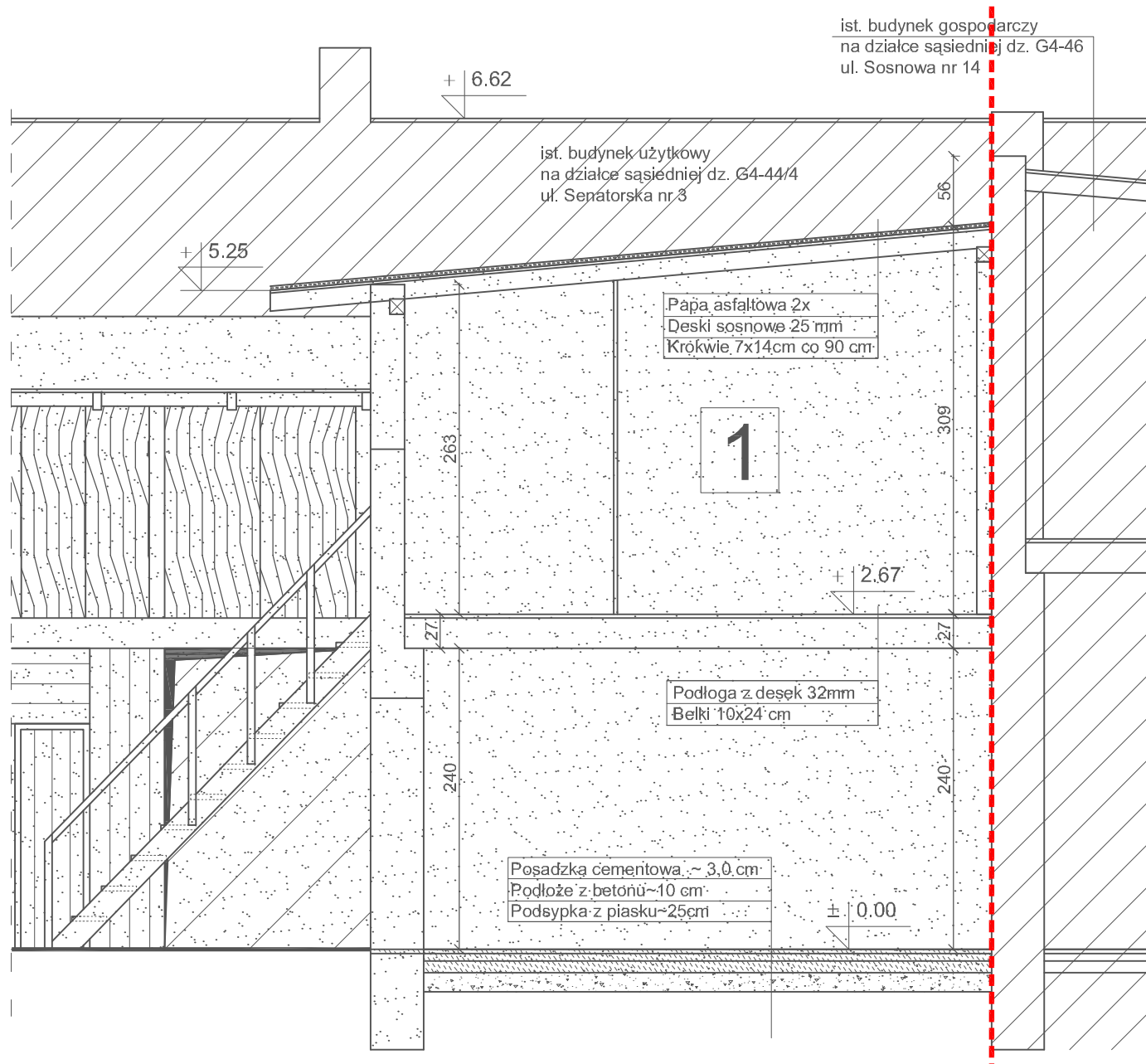

Przekrój A-A
budynek nr 1
1: 50

Uwaga:

dot. postanowienia nr DAR-UA-XIII.992.2020 z dn 25-06-2020r

1. Wyznaczenie granic działek - kolorem czerwonym "- - - - -".

LEGENDA :



Obszar przeznaczony do rozbioru



Budynki sąsiednie

Nazwa i adres obiektu : Projekt rozbioru budynków : gospodarczych nr 1, 2 i użytkowego nr 3 położonych na działce nr 43/2 obręb G-4 przy ul. Senatorskiej (bez numeru) w Łodzi.					Tom
					1/1
Przedmiot rysunku : Przekrój A-A - budynek nr 1			Skala	Nr rys.	Ilość
			1:50	6	9
Funkcja	Imię i Nazwisko	Specjalność	Nr uprawnień	Data	Podpis
Projektant	bud. Wacław Kłopecki	arch-konstr.	Upr.GPII-460-132/75	05.2020	
Opracował	asystent proj. Dariusz Kłopecki			05.2020	

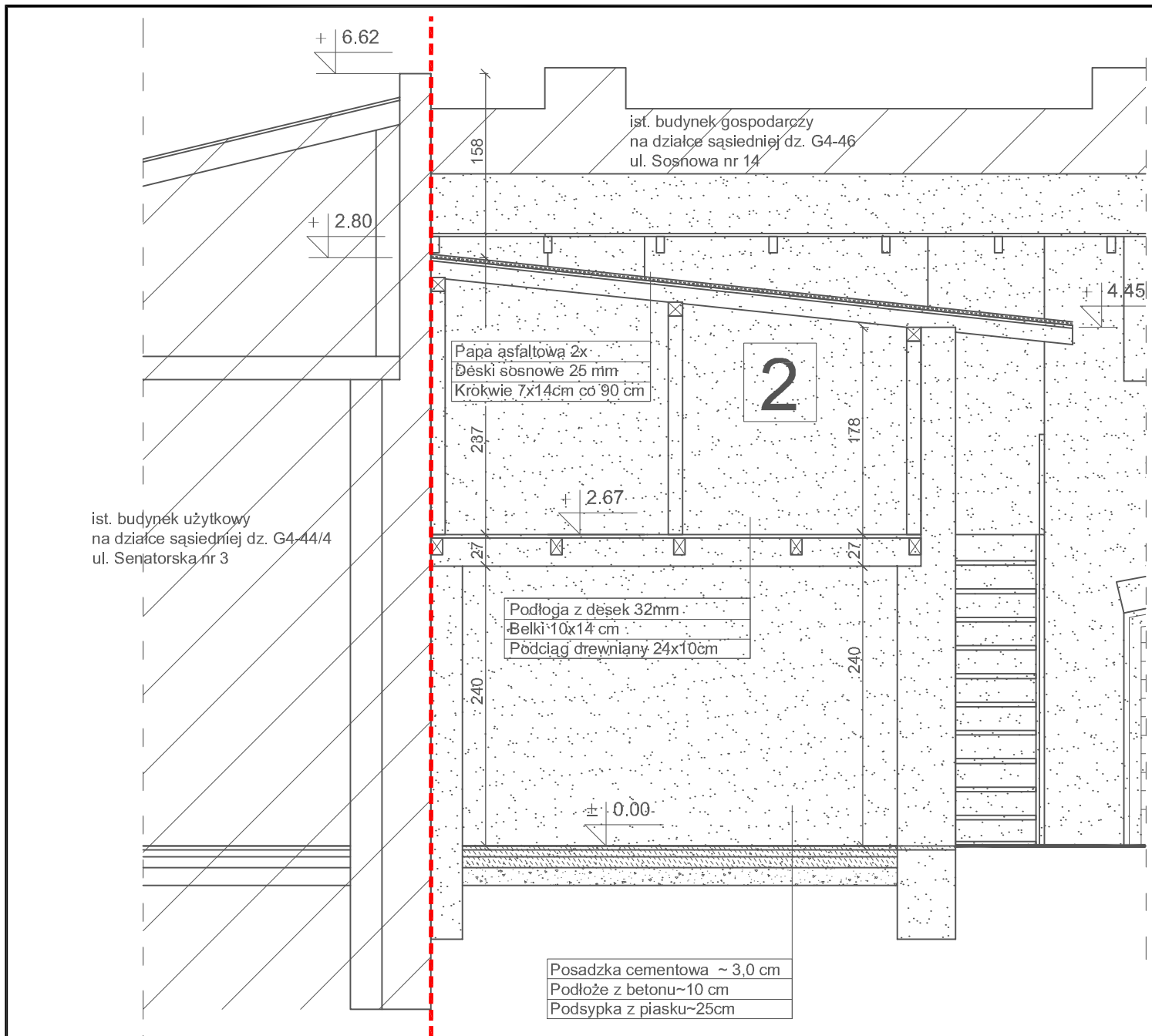

Przekrój B-B
budynek nr 2
1: 50

Uwaga:
[dot. postanowienia nr DAR-UA-XIII.992.2020 z dn 25-06-2020r](#)

1. Wyznaczenie granic działek - kolorem czerwonym "- - - - -".

LEGENDA :

	Obszar przeznaczony do rozbiórki
	Budynki sąsiednie

Nazwa i adres obiektu : Projekt rozbiórki budynków : gospodarczych nr 1, 2 i użytkowego nr 3 położonych na działce nr 43/2 obręb G-4 przy ul. Senatorskiej(bez numeru) w Łodzi.					Tom
					1/1
Przedmiot rysunku : Przekrój B-B - budynek nr 2				Skala	Nr rys.
				1:50	7
				Ilość	
				9	
Funkcja	Imię i Nazwisko	Specjalność	Nr.uprawnień	Data	Podpis
Projektant	bud. Wacław Kłopecki	arch-konstr.	Upr.GPII-460-132/75	05.2020	
Opracował	asystent proj. Dariusz Kłopecki			05.2020	

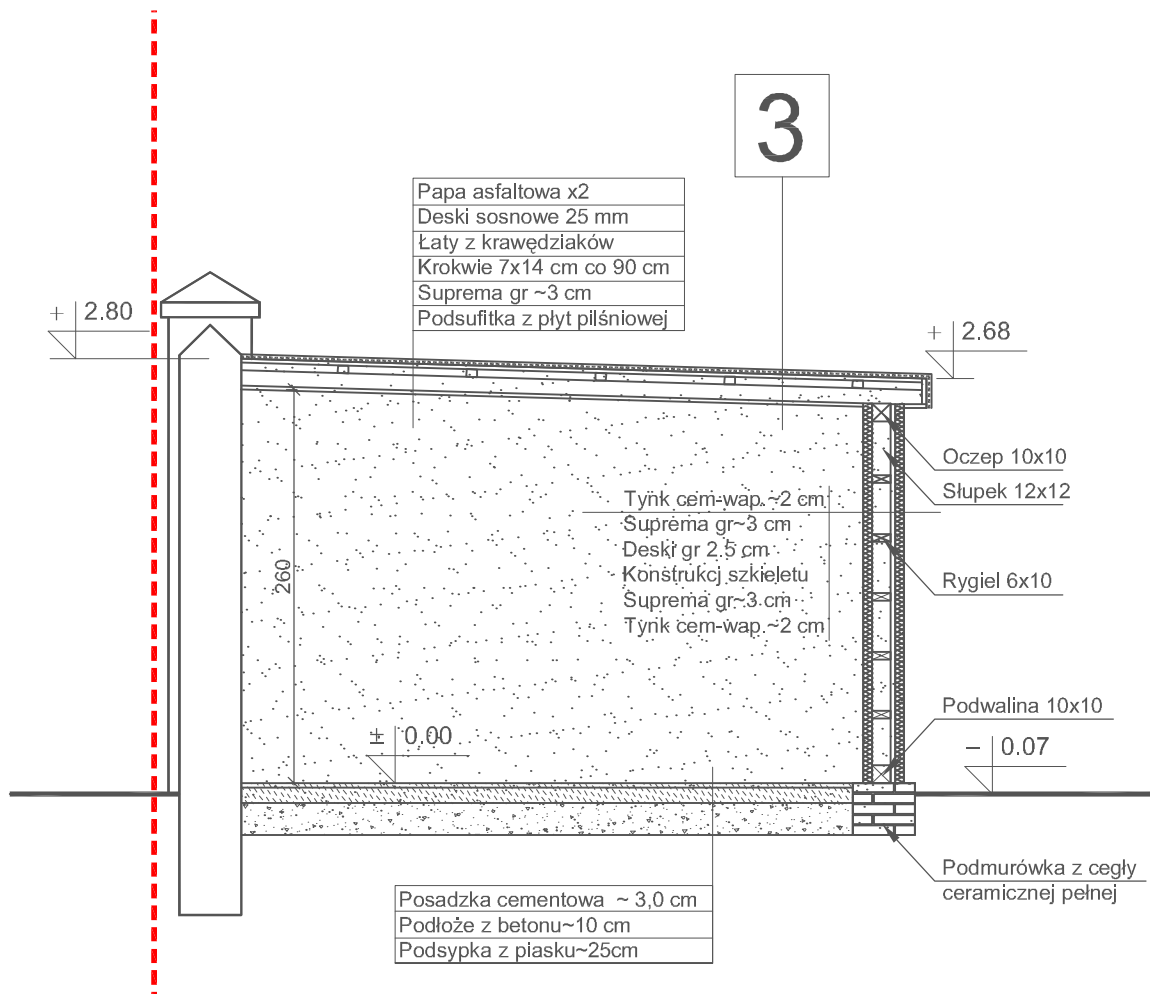

Przekrój C-C
budynek nr 3
1:50

Uwaga:

dot. postanowienia nr DAR-UA-XIII.992.2020 z dn 25-06-2020r

1. Wyznaczenie granic działek - kolorem czerwonym "-----".

LEGENDA :

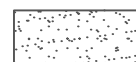

Obszar przeznaczony do rozbioru

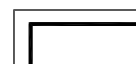

Fragment muru do pozostawienia

Nazwa i adres obiektu : Projekt rozbiórki budynków : gospodarczych nr 1, 2 i użytkowego nr 3 położonych na działce nr 43/2 obręb G-4 przy ul. Senatorskiej(bez numeru) w Łodzi.						Tom	
						1/1	
Przedmiot rysunku : Przekrój C-C - budynek nr 3					Skala	Nr rys.	Ilość
					1:50	8	9
Funkcja	Imię i Nazwisko	Specjalność	Nr.uprawnień	Data	Podpis		
Projektant	bud. Wacław Kłopecki	arch-konstr.	Upr.GPII-460-132/75	05.2020			
Opracował	asystent proj. Dariusz Kłopecki			05.2020			

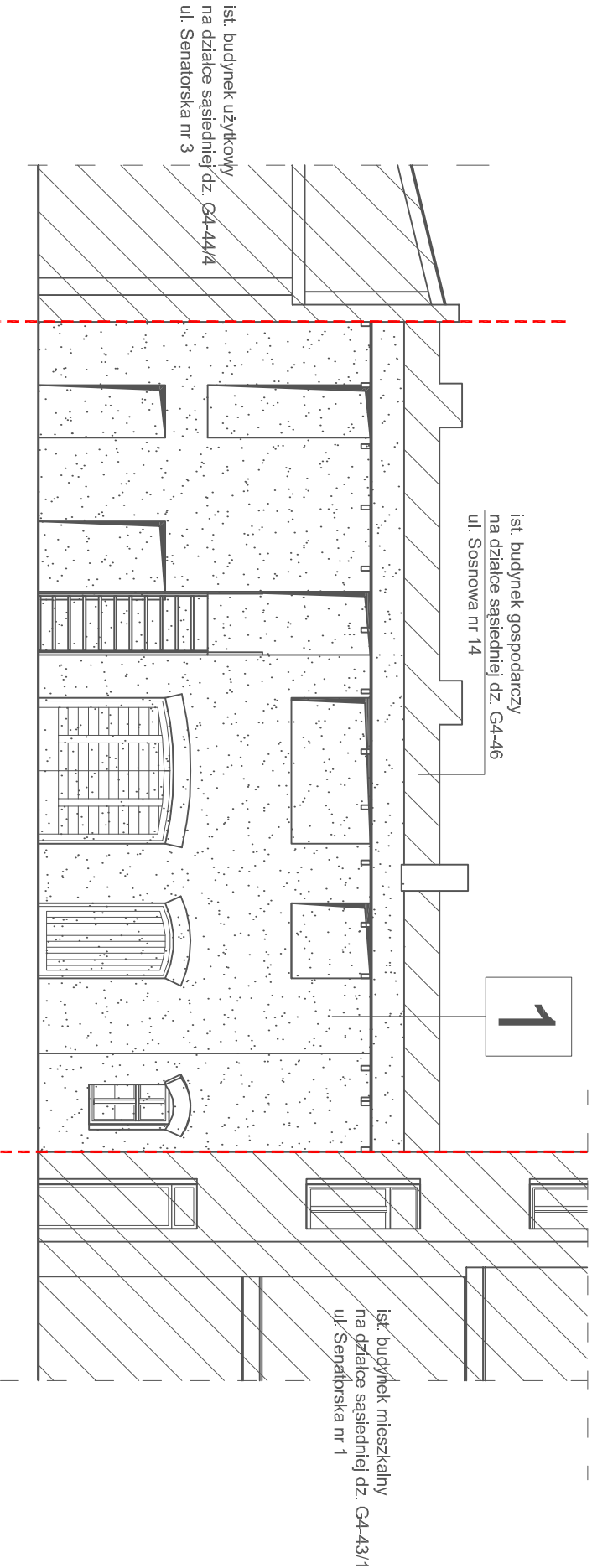

Elewacja południowa

1: 100

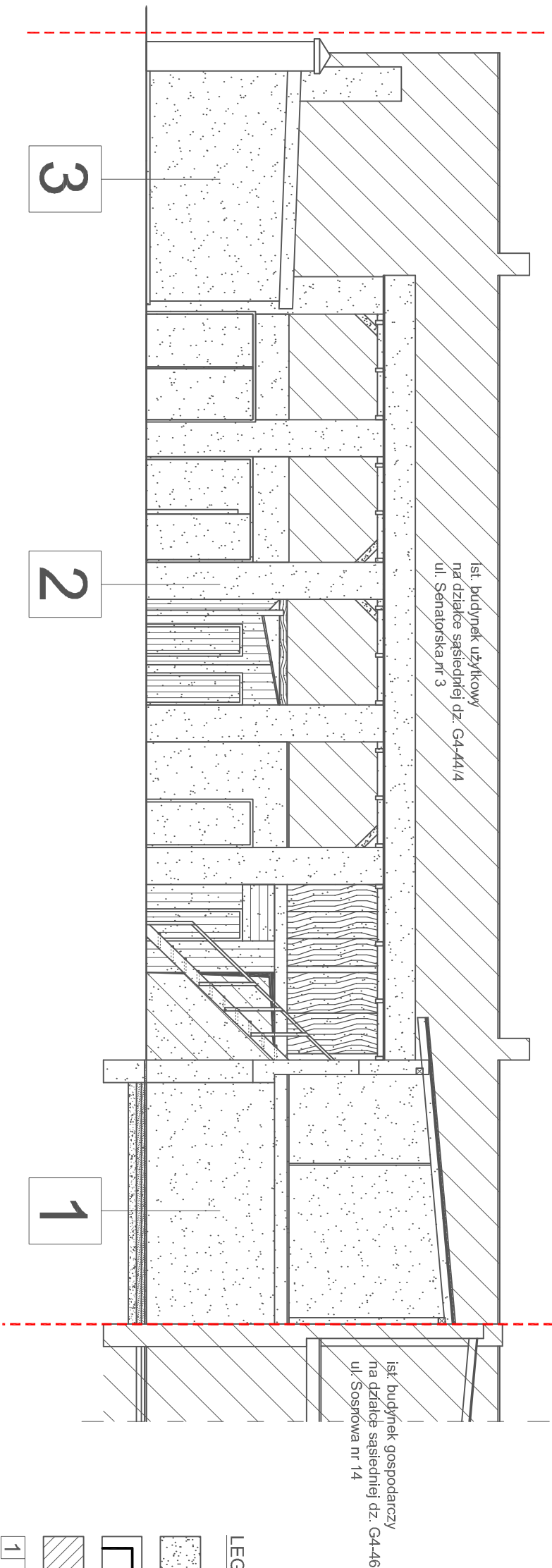

Elewacja wschodnia

1: 100

- LEGENDA :
- Obszar przeznaczony do rozbiórki
 - Fragment muru do pozostawienia
 - Budynki sąsiednie
 - 1 Budynek gospodarczy 2-kondygnacyjny
 - 2 Budynek gospodarczy 2-kondygnacyjny
 - 3 Budynek użytkowy parterowy

Uwaga:
dot. postanowienia nr DAR-UA-XIII.992.2020 z dn 25-06-2020r
1. Wyznaczenie granic działek - kolorem czerwonym "- - - - -".

Nazwa i adres obiektu : Projekt rozbiórki budynków : gospodarczych nr 1, 2 i użytkowego nr 3 położonych na działce nr 43/2 obręb G-4 przy ul. Senatorskiej(bez numeru) w Łodzi.					Tom	
					1/1	
Przedmiot rysunku : Elewacja południowa; Elewacja wschodnia						
Funkcja	Imię i Nazwisko	Specjalność	Nr. uprawnień	Data	Podpis	
Projektant	bud. Wacław Kłopecki	arch-konstr.	Upr. GPII-460-132/75	05.2020		
Opracował	asystent proj. Dariusz Kłopecki			05.2020		
					Skala	Nr rys.
					1:100	9
					Ilość	
					9	