

INWENTARYZACJA
RZUT KONSTRUKCJI DACHU
skala 1:100

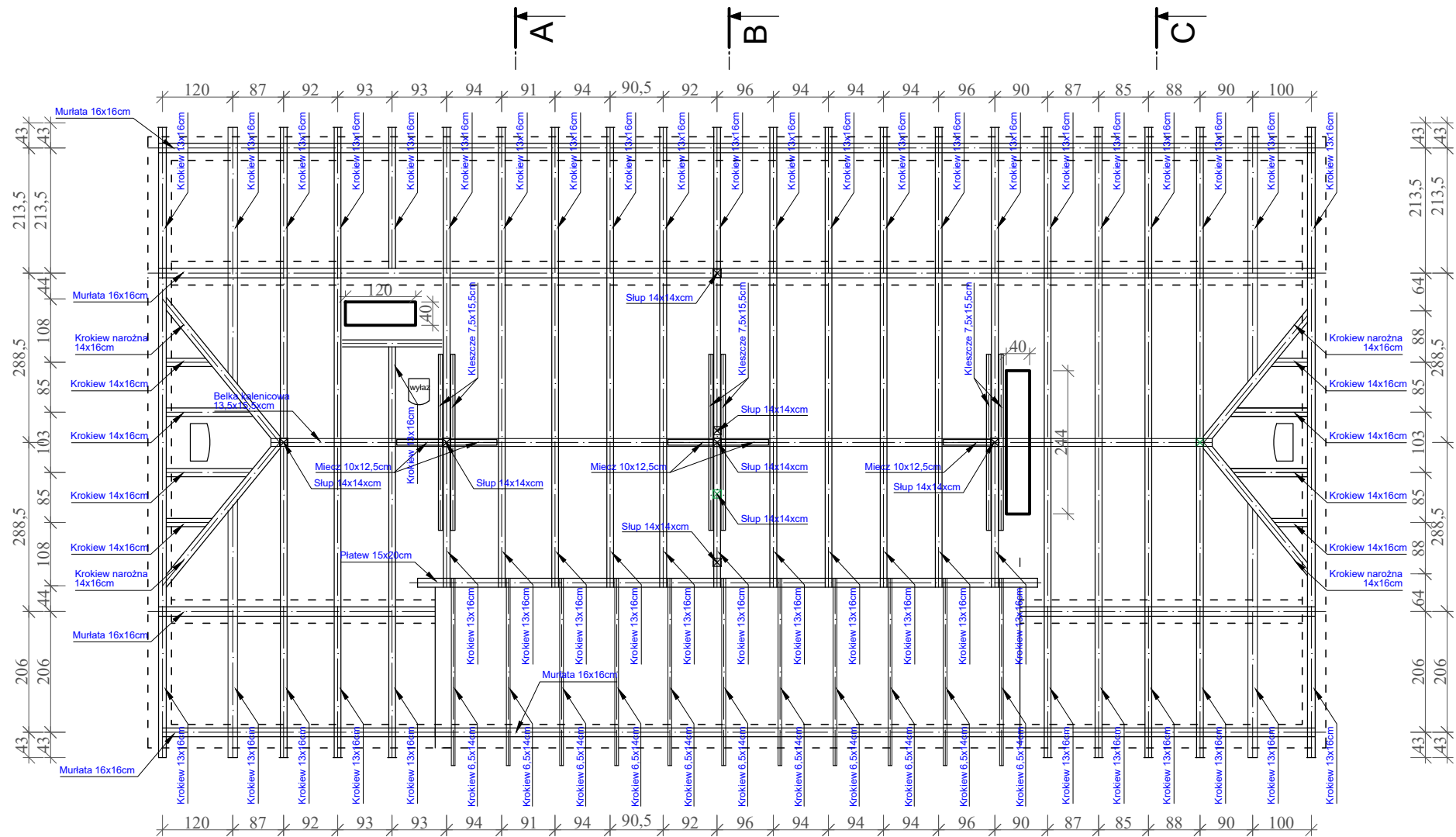

A-A

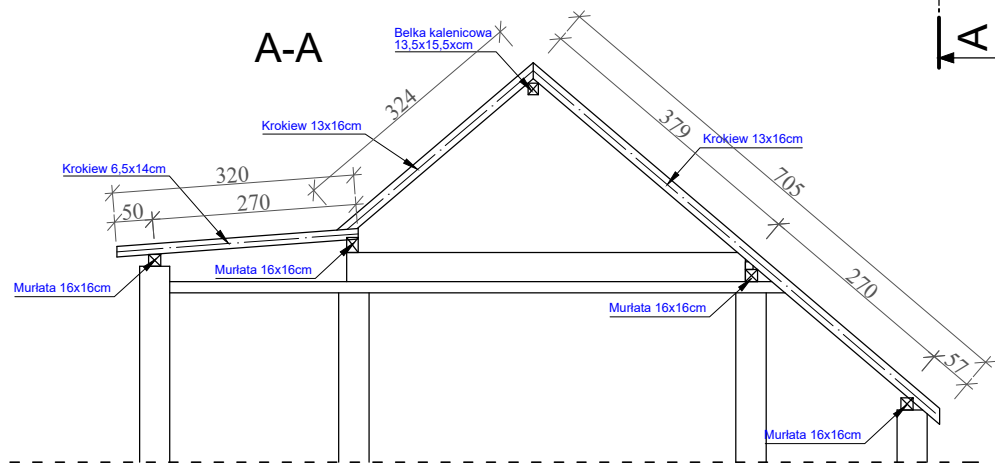

B-B

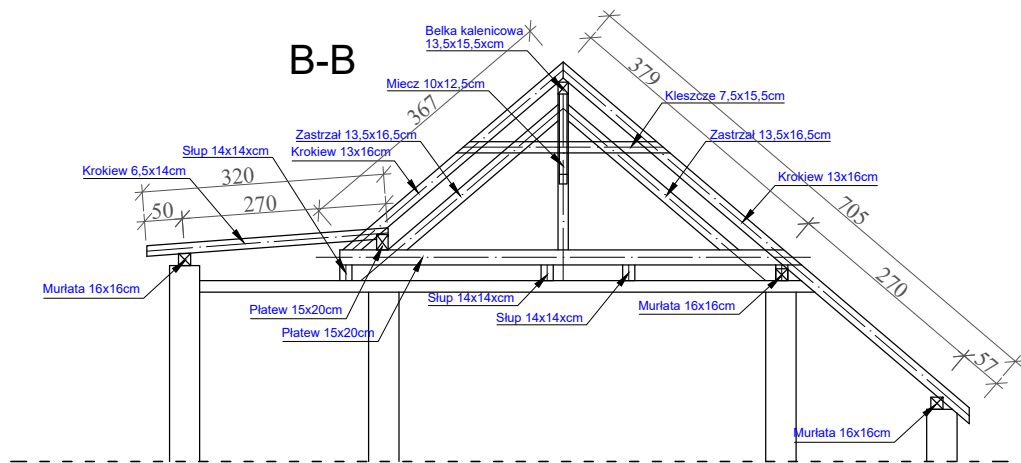

C-C

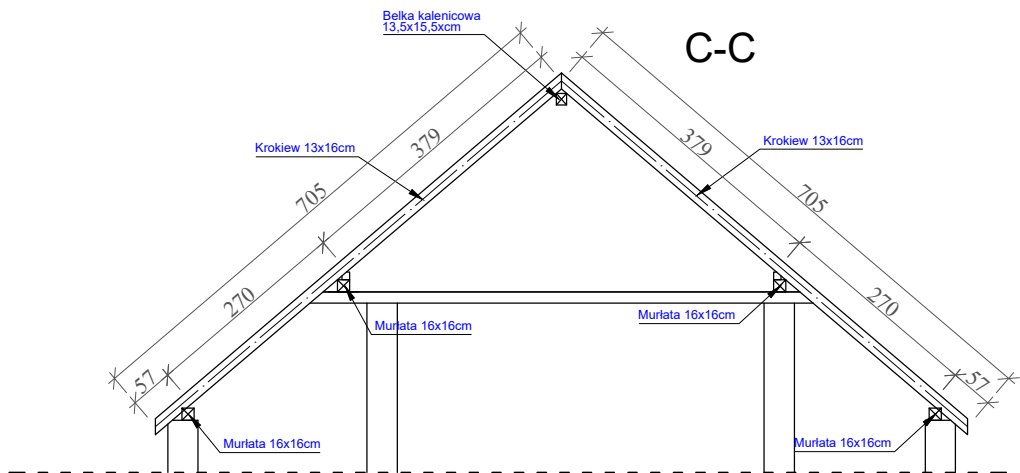

PRACOWNIA PROJEKTOWANIA
BUDOWNICTWA
I NADZORU BUDOWLANEGO
INZ BUD
UL. DWORKOWA 22, 87-300 BRODNICA,
TEL. 977 666 197, 696 378 410
NIP 874-154-18-22,
REGON 340825237

Investor / Adres
GMINA RYŃSK
ul. Mickiewicza 21
87-200 Wąbrzeźno

Projekt / Obiekt
Roboty budowlane polegające na remoncie
elewacji, wymianie pokrycia dachu z remontem
konstrukcji dachu i przebudowę schodów
zewnętrznych w ramach zadania
"Odrestaurowanie budynku szkoły w Myśliwcu"

Adres inwestycji
Myśliwiec, działka nr 184/2, Obręb: 0009 Myśliwiec, jedn. ewid.
041705_2 Rybnik

Rysunek / Temat / Treść
Inwentaryzacja
- Rzut konstrukcji dachu

Projektant
mgr inż. **Łukasz Lisiński**
upr. bud. nr KUP/0003/POK/12
nr KPOIB KUP/BO/093/10

Asystent
inż. arch. **Hubert Kostański**

Asystent
mgr inż. **Magdalena Żuchowska**

Asystent
inż. **Dagmara Dobies**

Faza: Projekt wykonawczy
Branża: BUDOWLANA
Skala: 1:100
Data: styczeń 2024r.

PRAWA AUTORSKIE ZASTRZEŻONE
Przedmiotowy projekt/utwór architektoniczny jest chroniony prawem autorskim zgodnie z
art.1 i następnymi Ustawy o Prawie Autorskim i Prawach Pokrewnych z dnia 4 lutego 1994 roku
(Dz.U. nr 24 poz.83 z 23 lutego 1994 r.)