MAPA DO CELÓW PROJEKTOWYCH arkusz 1 (2)		
Oznaczenia kancelaryjne zgłoszonej pracy geodezyjnej (KERG)		Nr Rob. Wyk.: 13/2023 KERG: GKN.I.6642.6.2262.2023
MIEJSCOWOŚĆ		KRAŚNIANY
Jednostka ewidencyjna	identyfikator	201108_5
	nazwa	SOKÓŁKA – obszar wiejski
Obręb ewidencyjny	identyfikator	201108_5.0021
	nazwa	KRAŚNIANY
SKALA MAPY		1:500
Nazwa układu współrzędnych	prostokątnych płaskich	Ukł. 2000
	wysokościowych	PL-EVRF2007-NH (Amsterdam)
Oznaczenie granic obszaru, który był przedmiotem aktualizacji - (mapa aktualna w zasięgu)		— — — — — — —
Oznaczenie i informacje o służebnościach gruntowych mających wpływ na zagospodarowanie gruntów zlokalizowanych w granicach projektowanej inwestycji*		Mapa do celów projektowych bez ustaleń obciążeń służebnościami gruntowymi
Oznaczenie i symbol konturu użytku gruntowego, który nie jest ujawniony w bazie danych ewidencji gruntów i budynków		Brak
data opracowania mapy: 21.01.2023		ark. mapy zasadn.: 8.200.16.19.2.1, 8.200.16.19.2.3, 8.200.16.19.2.4, 8.200.16.19.4.2
INFORMACJA O PUNKTACH OSNOWY PODSTAWOWEJ I SZCZEGÓŁOWEJ W GRANICACH OPRACOWANIA		
Nr punktu - 1672-1057-P		Słupek granitowy

GEO-FLY
Maciej Mikłasz
ul. Leśna 30, 16-123 Kuźnica

NAZWA / imię i nazwisko Wykonawcy
data i podpis osoby reprezentującej
WYKONAWCĘ

Geodeta Uprawniony
Wojciech Piechowski
Nr upr. 16667

Imię i nazwisko nr uprawnień
oraz data i podpis geodety uprawnionego
który opracował mapę

Poza wykazanymi na niniejszej mapie urządzeniami podziemnymi nie wyklucza się istnienia w terenie urządzeń podziemnych , dla których brak było informacji branżowych i nie zostały odnalezione w terenie.

SZKIC ORIENTACJI

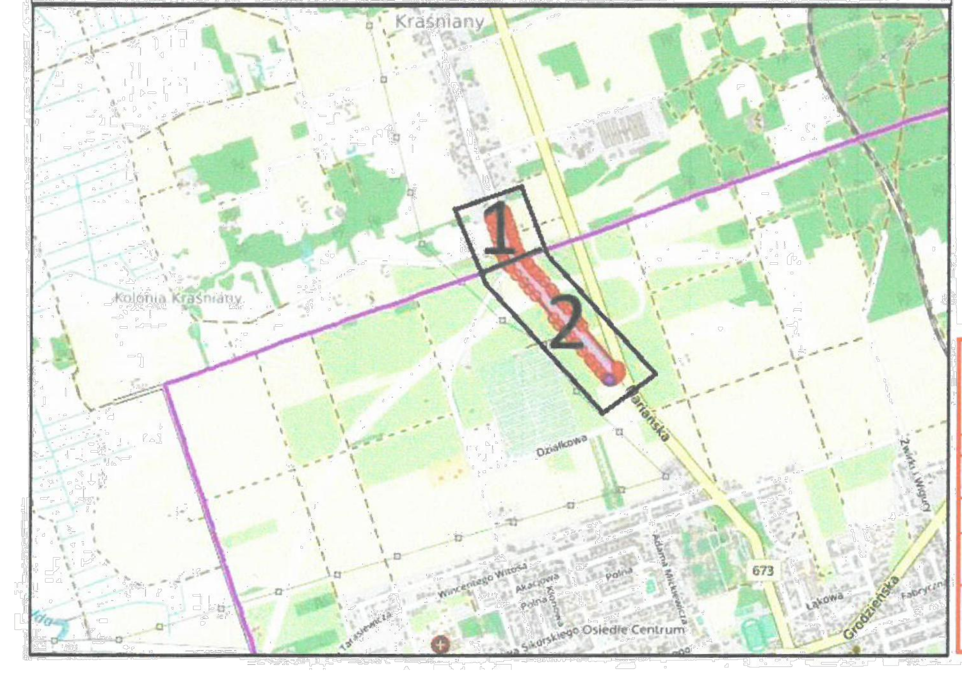

Poświadczam, że niniejszy dokument został opracowany w wyniku prac geodezyjnych i kartograficznych, których rezultaty zawiera operat techniczny pozytywnie zweryfikowany. Jednocześnie informuję, że jestem świadomy odpowiedzialności karnej za złożenie fałszywego oświadczenia.

Identyfikator zgłoszenia prac geodezyjnych	GKN-I.6642.6.2262.2023
Organ służby geodezyjnej, który otrzymał zgłoszenie	Starosta Sokólski
Wykonawca prac geodezyjnych	GEO-FLY Maciej Mikłasz Ul. Leśna 30, 16-123 Kuźnica
Nr oraz data sporządzenia dokumentu zawierającego wynik pozytywnej weryfikacji	data: 12.02.2024 r. GKN-I.6642.6.2262.2023_1
Imię i nazwisko oraz nr uprawnień zawodowych kierownika prac	Wojciech Piechowski Nr upr. 16667

LEGENDA:

Zakres aktualizacji mapy do celów projektowych	
Granica obrębów	
Granica gmin	
Granice ewidencyjne działek	
Numery ewidencyjne działek	865/1
Zakres objęty zgłoszeniem robót	
Istniejąca sieć wodociągowa	
Istniejąca sieć telekomunikacyjna	
Istniejąca sieć energetyczna	
Działki objęte zakresem inwestycji	

BRANŻA DROGOWA:

Proj. punkty kilemtrażowe	
Proj. punkty hektometrowe	
Oznaczenia proj. pochyleń poprzecznych jezdni	
Oznaczenie lokalnych najwyższych / najniższych punktów projektowanej trasy	
Punkt przecięcia stycznych projektowanych osi	
Proj. oś drogi głównej	
Proj. osie dróg poprzecznych i dojazdowych	
Proj. obrzeże betonowe 8x30 cm	
Proj. krawężnik najazdowy 15x22 cm	
Proj. krawędź jezdni przy poboczu gruntowym - bez krawężnika	
Proj. skarpy	
Proj. zjazd przez ścieżkę rowerową - betonowa kostka brukowa	
Proj. zjazd przez ścieżkę rowerową - kruszywo	
Proj. zjazd przez ścieżkę rowerową - beton asfaltowy	
Proj. przepust PEHD	
Projektowana bariera U-11a	

NAZWA RYSUNKU	PLAN SYTUACYJNY - ARKUSZ 1 z 2	
NAZWA OBIEKTU	Remont dróg powiatowych w Gminie Szudziałowo i Sokółka zniszczonych wskutek kryzysu na granicy, część X Przebudowa drogi dla pieszych i rowerów wzdłuż drogi powiatowej nr 2115B	
INWESTOR	Powiat Sokólski ul. Marsz. J. Piłsudskiego 8, 16-100 Sokółka	
STADIUM	PROJEKT WYKONAWCZY	SKALA 1:500
ZESPÓŁ PROJEKTOWY	PROJEKTANT: mgr inż. Michał Rećko nr upraw. PDL/0136/PWBD/21	
	ASYSTENT PROJEKTANTA: inż. Konrad Lewkowski	
	DATA OPRACOWANIA: 05.02.2024 r.	