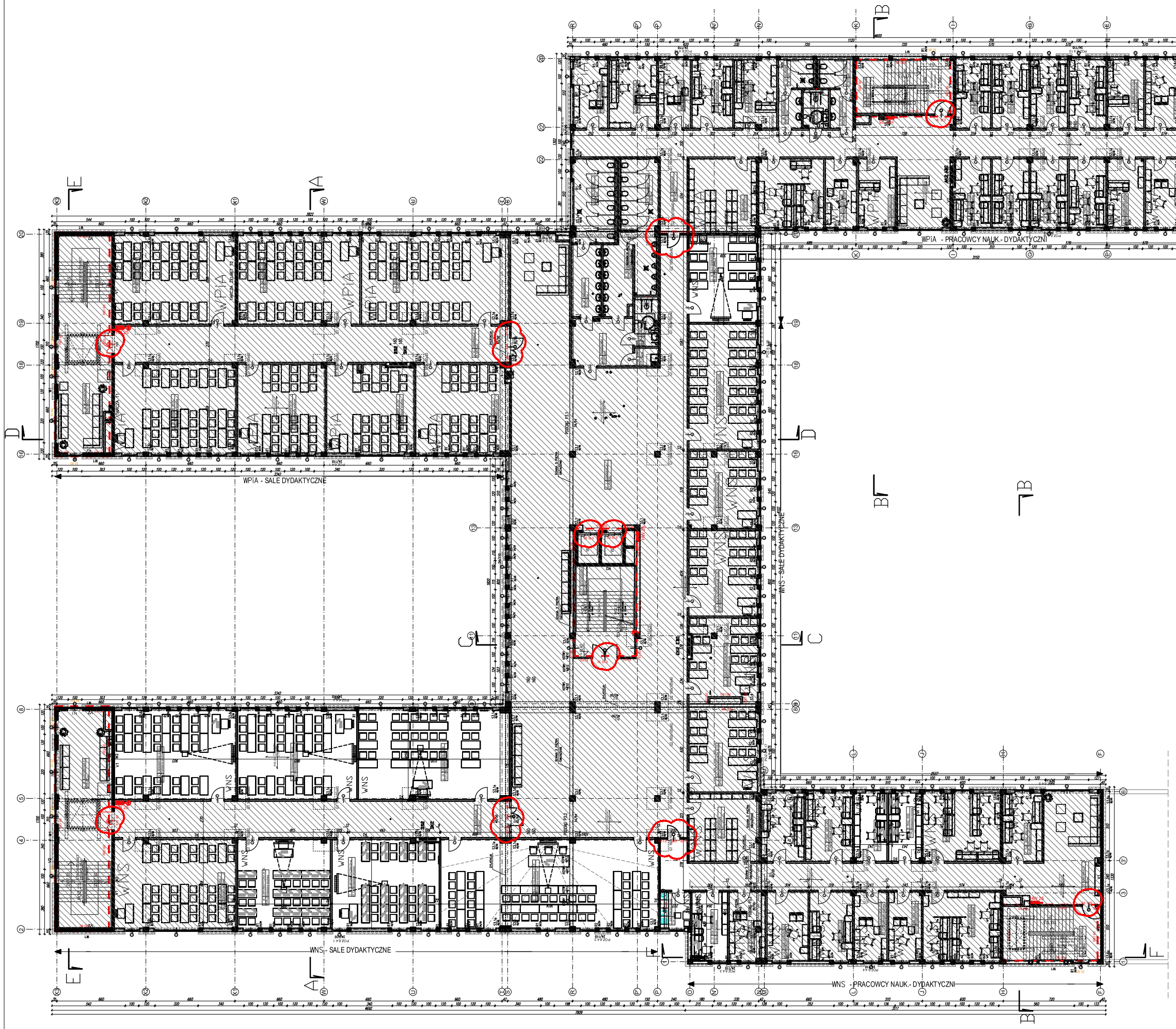

WPROWADZONE ZMIANY KWALIFIKUJĘ JAKO ZMIANY NIEISTOTNE
mgr inż. arch. Stanisław Sosak
upr. bud. 152/77/OL
CZŁONEK IZBY ARCHITEKTÓW NR WM-0024

POMIESZCZENIA POZA ZAKRESEM ZMIAN

LEGENDA:

- wentylacja wyciągowa garaży
- wentylacja nawiewna ogólna
- wentylacja wywiewna ogólna
- wentylacja wyciągowa z WC
- klapa p.poż.
- klimakonwektory
- kratki i anemostaty nawiewne/wywiewne
- pion kanalizacji sanitarnej
- pion instalacji ppoż
- pion instalacji wodociągowej
- pion kanalizacji deszczowej
- Hydranty ppoż Ø25, Ø52 i Ø33
- zestaw hydroforowy
- zawory antyskażeniowe typu BA oraz EA
- Tablica elektryczna

N

RZUT PIĘTRA II

SOSAK & SOSAK
biuro architektoniczne

ul. Zadzielna 2, 10-712 Olsztyn
tel. (89) 5240240, tel./fax (89) 5240202
sosak@biuroma.pl | www.sosakarchitekt.pl

nazwa projektu	„Budynek Wydziału Prawa i Administracji, Wydziału Nauk Społecznych oraz Studium Języków Obcych Uniwersytetu Warmińsko - Mazurskiego przy ul. Warszawskiej 98 w Olsztynie"
adres:	ul. Warszawska 98, 10-041 Olsztyn
zamawiający:	Uniwersytet Warmińsko-Mazurski w Olsztynie, ul. Oczapowskiego 2
branża:	ARCHITEKTURA — STADIUM: RYSUNEK ZAMIENNY
temat:	Rzut piętra II — skala 1:100
projekt wykonał:	mgr inż. arch. STANISŁAW SOSAK upr. bud. Nr 152/77/ OL CZŁONEK IZBY ARCHITEKTÓW WM-0024; mgr inż. arch. ANNA DĄBROWSKA - SOSAK upr. bud. Nr 141/87/ OL CZŁONEK IZBY ARCHITEKTÓW WM-0025
projekt opracował:	mgr inż. arch. Stanisław Zygmunt Sosak
projekt sprawdził:	mgr inż. arch. JERZY BORDYŃSK upr. bud. Nr 72/258 z art. 361 CZŁONEK IZBY ARCHITEKTÓW WM-0148

4
nr rysunku

PRAWA AUTORSKIE ZASTRZEŻONE

11.12.2020