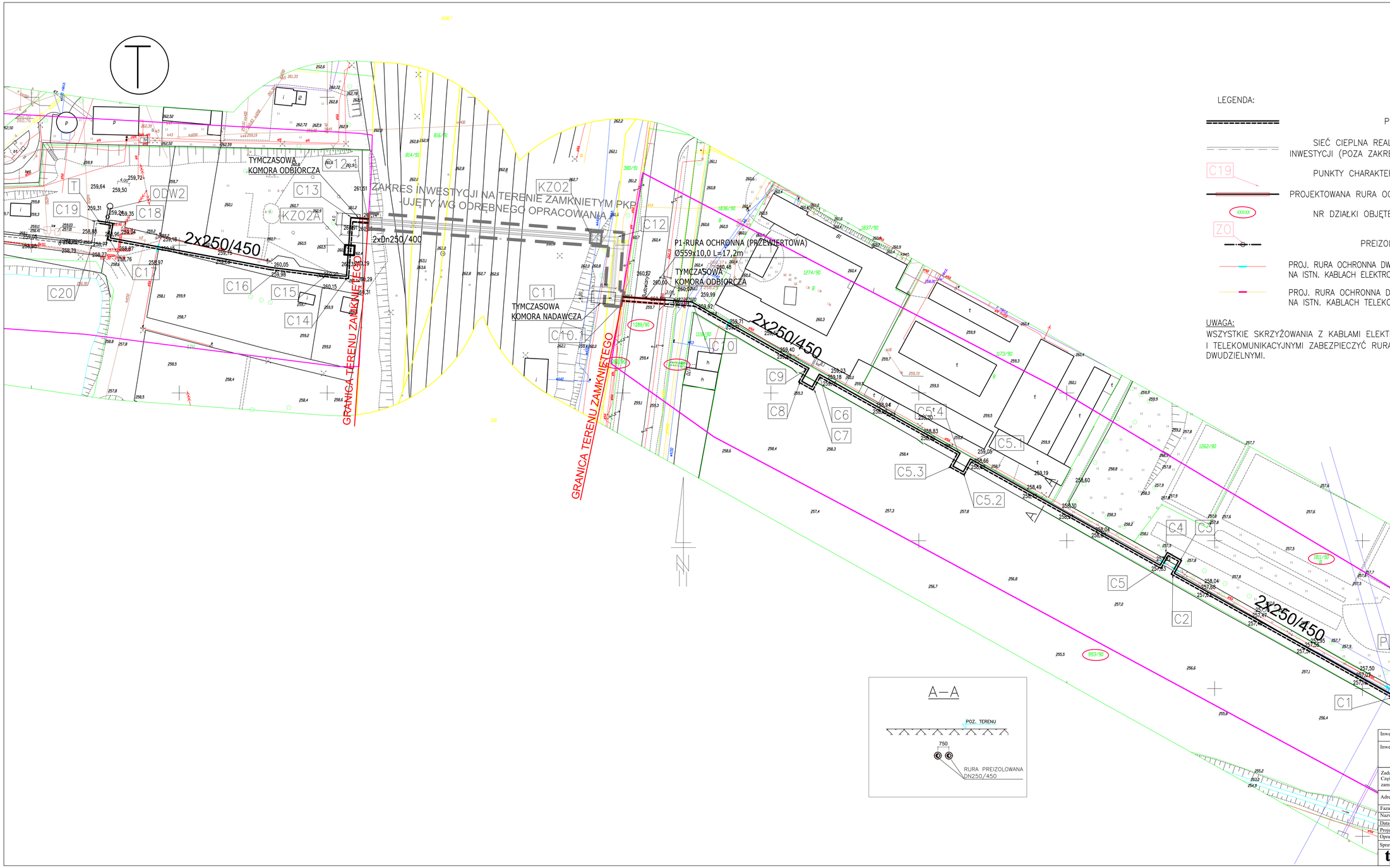

LEGENDA:

PROJEKTOWANA SIEĆ CIEPLNA

SIEĆ CIEPLNA REALIZOWANA W RAMACH ZAD 1 INWESTYCJI (POZA ZAKRESEM OPRACOWANIA)

C19 PUNKTY CHARAKTERYSTYCZNE CIEPŁOCIĄGU

PROJEKTOWANA RURA OCHRONNA/PRZEWIERTOWA

XXXXX NR DZIAŁKI OBJĘTE INWESTYCJĄ

ZO PREIZOLOWANE ZAWORY ODCINAJĄCE

PROJ. RURA OCHRONNA DWUDZIELNA ø110 NA ISTN. KABLACH ELEKTROENERGETYCZNYCH SN i NN

PROJ. RURA OCHRONNA DWUDZIELNA ø160 NA ISTN. KABLACH TELEKOMUNIKACYJNYCH

UWAGA:
WSZYSTKIE SKRZYŻOWANIA Z KABLAMI ELEKTRYCZNYMI I TELEKOMUNIKACYJNYMI ZABEZPIECZYĆ RURAMI OCHRONNYMI DWUDZIELNYMI.

NR RYS. X-24/Cz1/W/Z/1

Inwestor	PRZEDSIĘBIORSTWO ENERGETYKI CIEPLNEJ Spółka z o.o. 43-100 TYCHY, ul. KUBICY 6
Inwestycja	"LIKWIDACJA KOTŁOWNI WILKOWYJE. PODŁĄCZENIA DZIELNICY WILKOWYJE DO MIEJSKIEGO SYSTEMU CIEPŁOWNICZEGO-SIECI CIEPŁOWNICZE W/P"
Zadanie 3A - Część I zamienny	BUDOWA SIECI CIEPŁOWNICZYCH W/P 2xDN250/450 OD PKT. "P" W REJONIE ul. BUDOWLANYCH I WOJSKA POLSKIEGO DO PKT "T" W REJONIE BROWARU OBYWATELSKIEGO W TYCHACH
Adres	TYCHY - WILKOWYJE
Faza oprac.	PROJEKT WYKONAWCZY - ZAMIENNY
Nazwa rys.	PROJEKT ZAGOSPODAROWANIA TERENU CZ. I

Data: 2019.01	Imię i nazwisko	Nr upraw.	Podpis	Branża: CIEPŁOWNICZA
Projektował	mgr inż. Eugeniusz BARON	1925/94		Nr rys. X-24/Cz1
Opracował	inż. Emilia MICHALSKA			B rys. 11 Nr proj. X-24/Cz.I WARIANT ZAM
Sprawdził	mgr inż. Jerzy TAPPER	565/78		Skala 1:500

"TB-PROJEKT" TAPPER-BARON SPÓŁKA JAWNA
40-413 KATOWICE ul. ZAMKOWA 45 tel. 32 3587878, fax. 32 3291028
e-mail: biuro@tb-projekt.pl