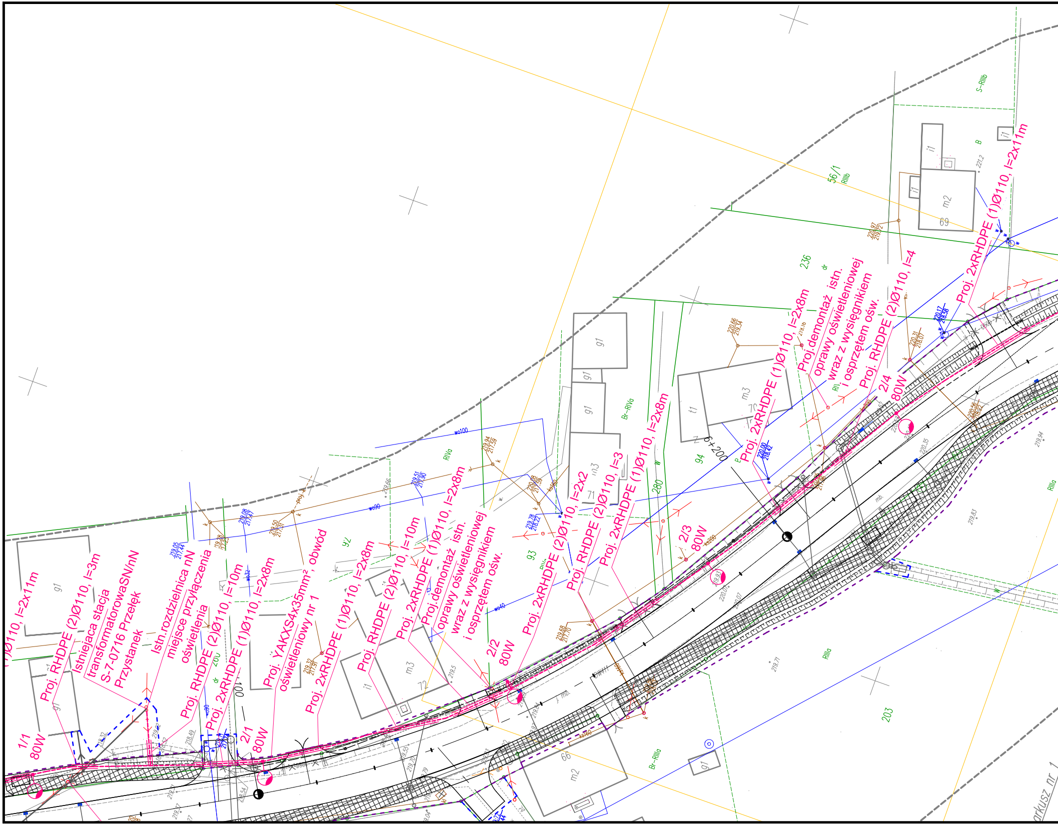
(1)Ø110, l=2x11m
Proj. RHDPE (2)Ø110, l=3m
Istniejąca stacja transformatorowaSN/nN S-7-0716 Przełęk Przystanek
Istn.rozdzielnica nN miejsce przyłączenia oświetlenia
Proj. RHDPE (2)Ø110, l=10m
Proj. 2xRHDPE (1)Ø110, l=2x8m
Proj. YAKXS4x35mm², obwód oświetleniowy nr 1
Proj. 2xRHDPE (1)Ø110, l=2x8m
Proj. RHDPE (2)Ø110, l=10m
Proj. 2xRHDPE (1)Ø110, l=2x8m
Proj.demontaż istn. oprawy oświetleniowej wraz z wysięgnikiem i osprzętem ośw.
1/1 80W
2/1 80W
2/2 80W
Proj. 2xRHDPE (2)Ø110, l=2x2
Proj. RHDPE (2)Ø110, l=3
Proj. 2xRHDPE (1)Ø110, l=2x8m
2/3 80W
Proj. 2xRHDPE (1)Ø110, l=2x8m
Proj.demontaż istn. oprawy oświetleniowej wraz z wysięgnikiem i osprzętem ośw.
Proj. RHDPE (2)Ø110, l=4
2/4 80W
Proj. 2xRHDPE (1)Ø110, l=2x11m
56/1 RIIIb
S-RIIIb
236
94
280
93
203
6+200
Br-RIVa
RIVa
RIIIa
Br-RIIIa
g1
m3
m2
i1
t1
69
72
71
66
wo100
wo90
wo40
arkusz nr 1

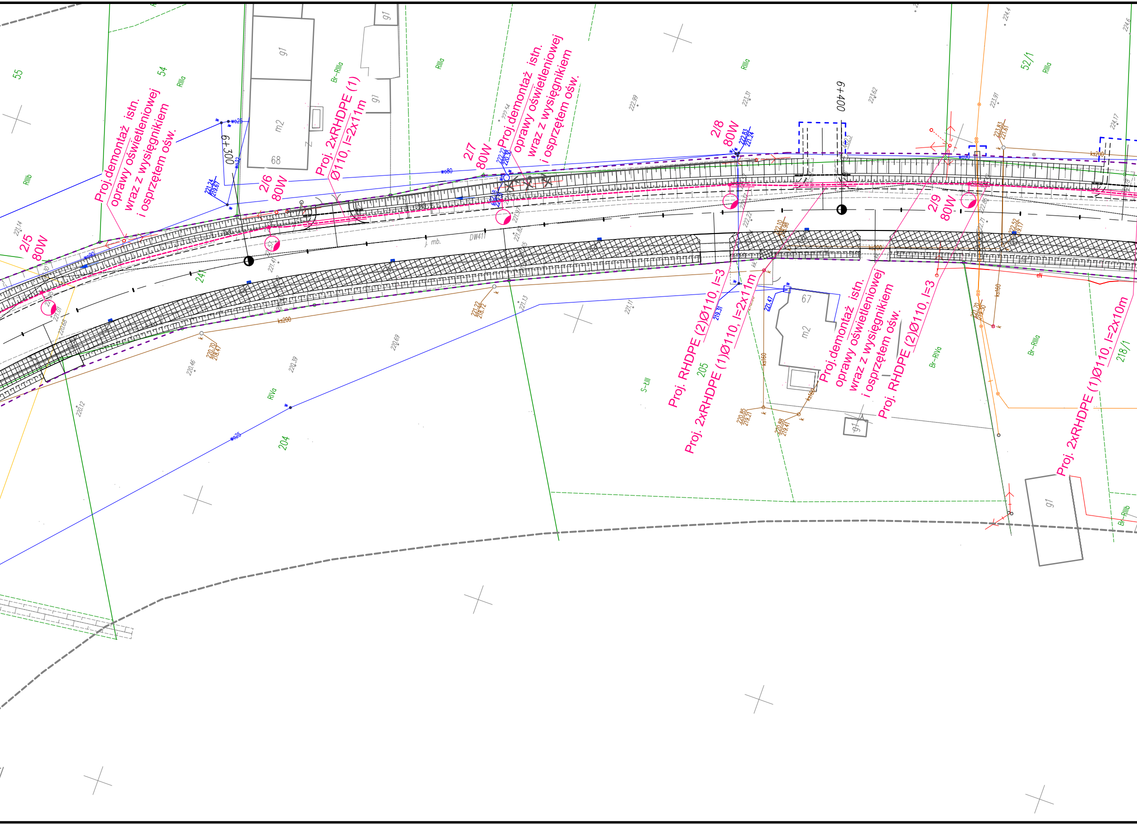
55
54
RIIIb
RIIIa
Br-RIIIa
g1
m2
68
67
6+300
6+400
Proj.demontaż istn. oprawy oświetleniowej wraz z wysięgnikiem i osprzętem ośw.
2/5 80W
2/6 80W
Proj. 2xRHDPE (1) Ø110, l=2x11m
2/7 80W
Proj.demontaż istn. oprawy oświetleniowej wraz z wysięgnikiem i osprzętem ośw.
2/8 80W
52/1
2/9 80W
j. mb.
DW411
241
ks200
wo80
wo25
Proj. RHDPE (2)Ø110, l=3
Proj. 2xRHDPE (1)Ø110, l=2x11m
205
Proj.demontaż istn. oprawy oświetleniowej wraz z wysięgnikiem i osprzętem ośw.
Proj. RHDPE (2)Ø110, l=3
Proj. 2xRHDPE (1)Ø110, l=2x10m
218/1
ks160
RIVa
204
S-ŁIII
Br-RIVa
Br-RIIIb

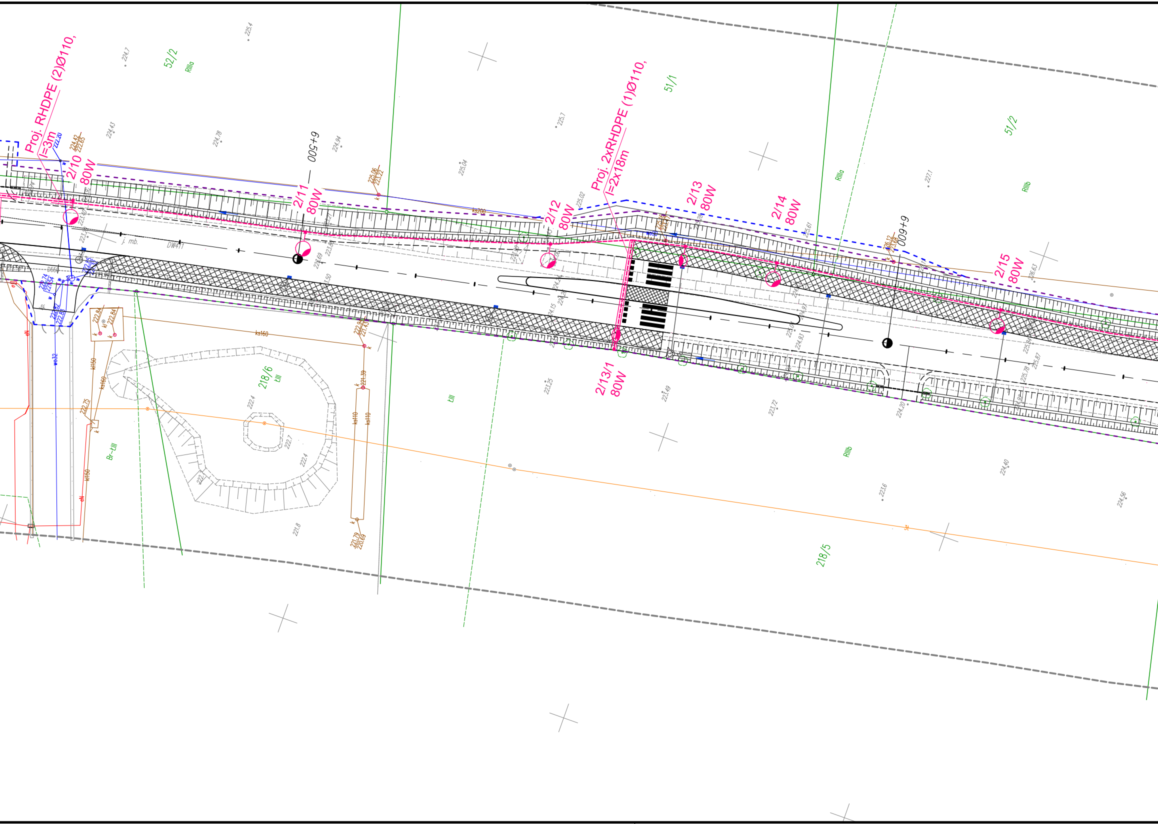
Proj. RHDPE (2)Ø110,
l=3m
2/10
80W
2/11
80W
6+500
2/12
80W
Proj. 2xRHDPE (1)Ø110,
l=2x18m
2/13
80W
2/14
80W
6+600
2/15
80W
2/13/1
80W
52/2
RIIIa
51/1
51/2
RIIIa
RIIIb
218/6
ŁIII
ŁIII
RIIIb
218/5
Br-ŁIII
DW411
ks160
ks200
kt150
ks110
kt160
wc32
eN
224.7
225.4
224.43
224.78
224.94
225.04
225.7
225.02
227.1
226.63
222.4
222.7
221.8
223.25
223.49
223.72
223.6
224.20
224.40
224.56
222.75
221.79
220.69
221.39

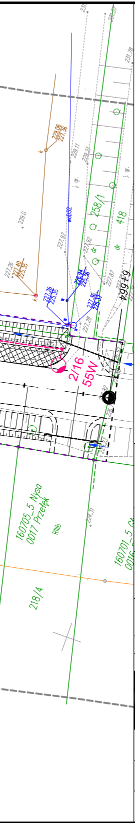
258/1
418
2/16
55W
6+664
wdD32
229.06
227.36
229.0
227.26
227.40
225.35
227.97
227.92
228.94
225.36
227.36
225.37
227.26
225.35
227.28
227.87
229.11
229.21
231.78
j. gr.
dr
k
w
224.31
160705_5 Nysa
0017 Przełęk
RIIIb
160701_5 Ch
0016
218/4

LEGENDA / UWAGI:

1. Niniejszy rysunek rozpatrywać łącznie z całą dokumentacją.

Proj. punkt oświetleniowy o wyposażeniu:
1. Słup stalowy ocynkowany h=10 z wysięgnikiem jednoramienny 1,5m/5 stopni
2. Fundament prefabrykowany
3. Oprawa Led o mocy 55W, 80W, w II klasa izolacji
4. Złącze słupowe
5. Przewód YDYżo 3x2,5mm, l=12m

Proj. linia kablowa oświetleniowa typu YAKXS 4x35mm

▭ Proj. rura ochronna do zabezpieczenia sieci oświetleniowej

– projektowana granica pasa drogowego

– wyjścia czasowe

P.H.U. "ARCUS 2"

Tadeusz Hoszowski

40-599 Katowice
ul. Żeliwna 36

INWESTOR: Zarząd Dróg Wojewódzkich w Opolu
ul. Oleska 127, 45-231 Opole

ZADANIE: Rozbudowa drogi wojewódzkiej nr 411 w miejscowości Przełęk

STADIUM: PROJEKT WYKONAWCZY

BRANŻA: ELEKTROENERGETYCZNA

TYTUŁ RYSUNKU: BUDOWA OŚWIETLENIA DROGOWEGO
PLAN SYTUACYJNY

RYSUNEK NR: EO 2.2

PROJEKTANT: MGR INŻ. MICHAŁ ŻARNOTAL UPR.BUD. SLK/2013/POOE/07

SPRAWDZAJĄCY: INŻ. KRZYSZTOF NOWAK UPR.BUD. UW-136/82

OPRACOWAŁ: MGR INŻ. KAROL ŻARNOTAL

SKALA: 1:500

DATA: luty 2019