zestawienie pomieszczeń

lp.	ozn.	funkcja	pow. urz. [m2]	wysokość [m]	kubatura [m3]	ściany	podłogi
1		klatka schodowa.	31,13	2,90	90,28	struktura.	pł. kamien.
2		biuro	15,75	2,90	45,67	far. emul.	terakota
3		biuro	13,50	2,90	39,15	far. emul.	terakota
4		biuro	17,42	2,90	50,50	far. emul.	terakota
5		biuro	14,14	2,90	41,00	far. emul.	terakota
6		biuro	16,84	2,90	48,85	far. emul.	terakota
7		biuro	17,38	2,90	50,42	far. emul.	terakota
8		biuro	21,92	2,90	63,58	far. emul.	terakota
9		biuro	14,25	2,90	41,34	far. emul.	terakota
10		biuro	23,70	2,90	68,74	far. emul.	terakota
11		biuro	12,06	2,90	34,98	far. emul.	terakota
12		biuro	9,43	2,90	27,34	far. emul.	terakota
13		komunikacja	8,82	2,50	22,05	far. emul.	terakota
14		biuro	11,45	2,90	33,20	far. emul.	terakota
15		biuro	13,04	2,90	37,81	far. emul.	terakota
16		serwerownia	4,36	2,50	10,90	far. emul.	terakota
17		pokój narad	73,55	2,50	183,88	far. emul.	terakota
18		pom. gospodar.	6,36	2,50	15,90	far. emul.	terakota
19		komunikacja	3,03	2,50	7,58	far. emul.	terakota
20		biuro	13,04	2,50	32,60	far. emul.	terakota
21		biuro	11,45	2,50	28,62	far. emul.	terakota
22		komunikacja	11,96	2,50	29,89	far. emul.	terakota
23		wc	3,43	2,50	8,59	pl. cer.	terakota
24		wc dla niepełnosprawnych	6,55	2,50	16,38	pl. cer.	terakota
25		wc	7,75	2,90	22,40	pl. cer.	terakota
26		wc	4,60	2,90	13,33	pl. cer.	terakota
27		wc	5,81	2,90	16,85	pl. cer.	terakota
28		komunikacja	60,07	2,90	177,09	far. emul.	terakota
29		kasa	4,65	2,90	13,49	far. emul.	terakota
30		biuro	11,75	2,90	34,06	far. emul.	terakota
31		biuro	14,17	2,90	41,09	far. emul.	terakota
32		biuro	13,64	2,90	39,56	far. emul.	terakota
		RAZEM	497,00		1387,12m²		

Powierzchnia zabudowy 567,64m²

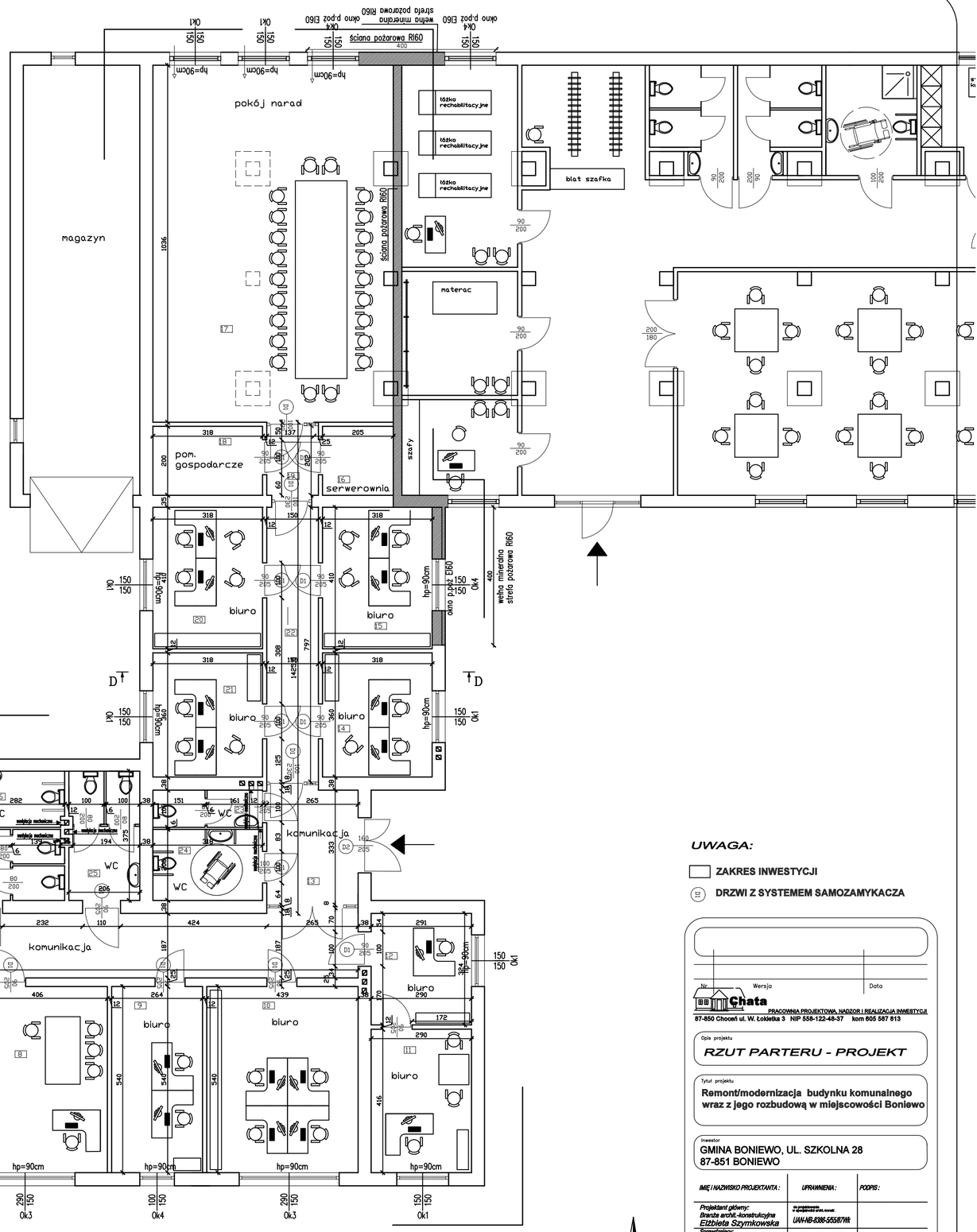

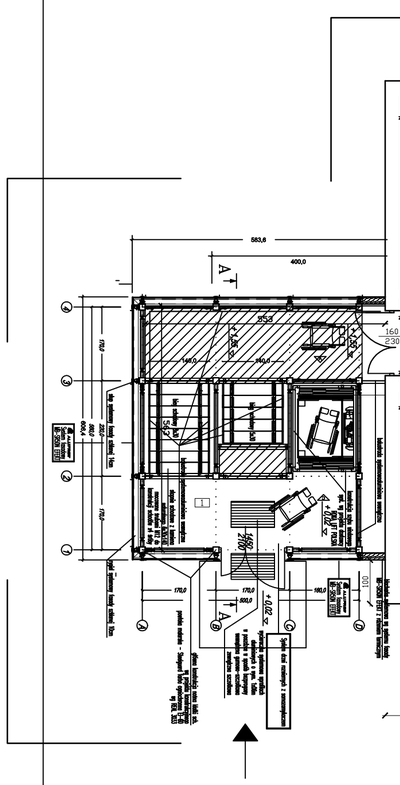

UWAGA:

ZAKRES INWESTYCJI

DRZWI Z SYSTEMEM SAMOZAMYKACZA

Nr | Wersja | Data

Chata
PRACOWNIA PROJEKTOWA, NADZÓR I REALIZACJA INWESTYCJI
87-850 Choceń ul. W. Łokietka 3 NIP 558-122-48-37 kom 605 587 813

Opis projektu
RZUT PARTERU - PROJEKT

Tytuł projektu
Remont/modernizacja budynku komunalnego wraz z jego rozbudową w miejscowości Boniewo

Inwestor
GMINA BONIEWO, UL. SZKOLNA 28
87-851 BONIEWO

IMIĘ I NAZWISKO PROJEKTANTA:	UPRAWNIENIA:	PODPIS:
Projektant główny: Branża archit.-konstrukcyjna Elżbieta Szymkowska	do projektowania w specjalności archit.-konstr. UAA-NB-6388-555/87/Wk	
Sprawdzający: Branża konstrukcyjna Piotr Wojtczak	do projektowania bez ograniczeń w specjalności konstrukcyjnej KUP/0005/POOK/07	

Branża	BUDOWLANA	Arkusz
Data	28.04.2021	03-AB
Skala	1:100	

0 500 1000