

RZUT PIWNICY - inwent.
SKALA 1:100

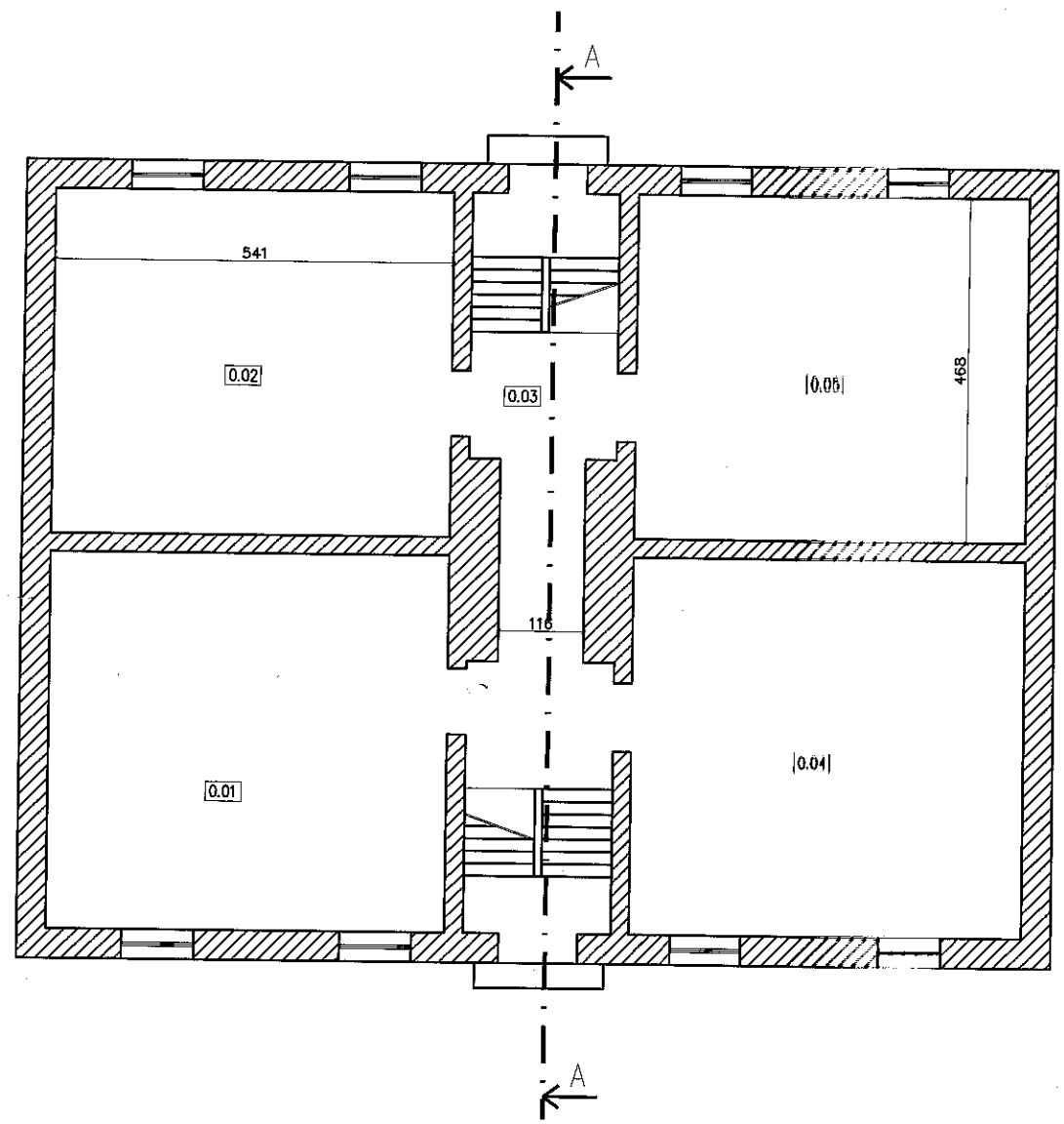

BUDYNEK MIESZKALNY WIELORODZINNY		SKALA 1:100
RZUT PIWNICY – inwent.		BRANZA:
dz. nr 376/1 obr. 7, ul. Pileckiego 6 gm. M. Łęborg		INWENT.
AUTOR inwent.	mgr inż. Tomasz Jakubik	
NR D.P.R. PROJ.	POM/0155/OWOK/11	
OPRACOWANIE:	mgr inż. Tomasz Jakubik	
mgr inż. Tomasz Jakubik ul. Pileckiego 6 gm. M. Łęborg tel. 71 72 72 72 72 e-mail: tomasz.jakubik@poczta.onet.pl		data 10.2018r
		nr. rysunku 1

RZUT PARTERU - inwent.
SKALA 1:100

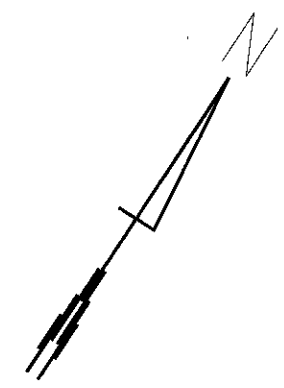
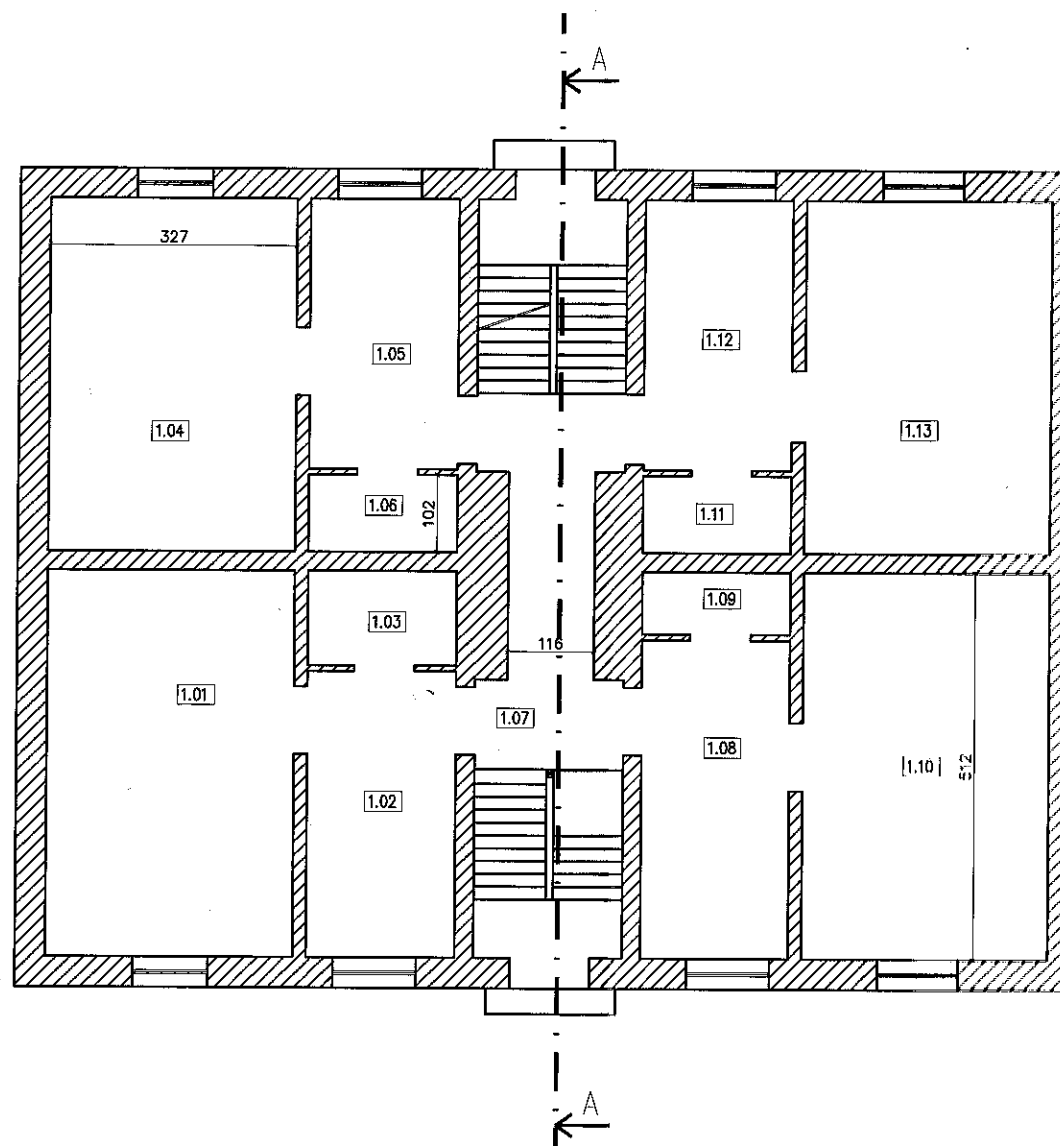
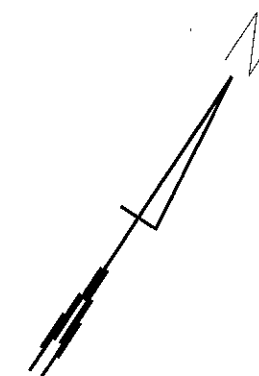

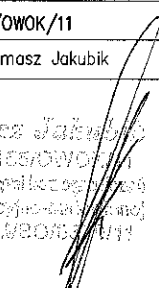
BUDYNEK MIESZKALNY WIELORODZINNY		SKALA 1:100
RZUT PARTERU - inwent.		BRANZA:
dz. nr 376/1 obr. 7, ul. Pileckiego 6 gm. M. Łębork		INWENT.
AUTOR inwent.	mgr inż. Tomasz Jakubik	
NR DPK. PROJ.	POM/0155/OWOK/11	
OPRACOWANII	mgr inż. Tomasz Jakubik	
 mgr inż. Tomasz Jakubik ul. Pileckiego 6 84-100 Łębork tel. 71 72 12 12 e-mail: tomasz.jakubik@poczta.onet.pl NIP: 780-100-111		data 10.2018r
		nr. rysunku 2

RZUT I PIĘTRA – inwent.
SKALA 1:100

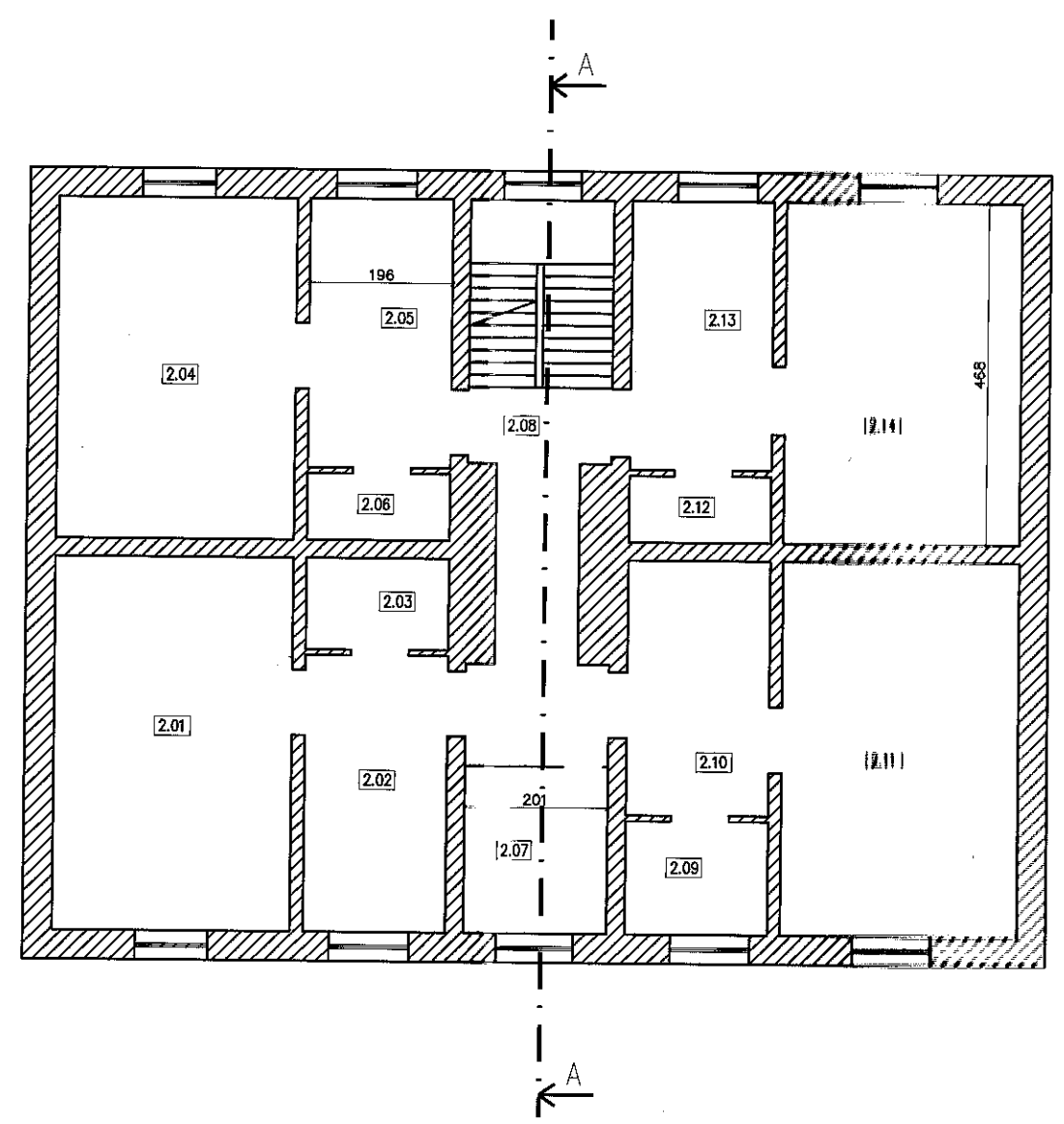
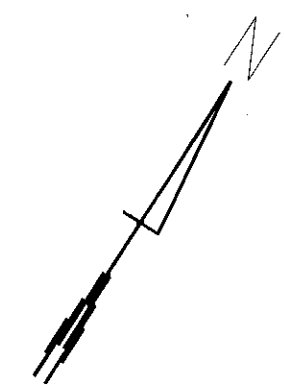

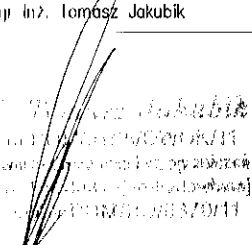
BUDYNEK MIESZKALNY WIELORODZINNY		SKALA 1:100
RZUT I PIĘTRA – inwent.		BRANZA:
dz. nr 3/0/1 obr. 7, ul. Pileckiego 6 gm. M. Lębork		INWENT.
AUTOR inwent.	mgr inż. Tomasz Jakubik	
NR UMIR. PROJ.	POM/0155/OWOK/11	
OPRACOWANIE	mgr inż. Tomasz Jakubik	
 mgr inż. Tomasz Jakubik ul.		data 10.2018r. nr. rysunku 3

PRZEKRÓJ A-A – inwent.
SKALA 1:100

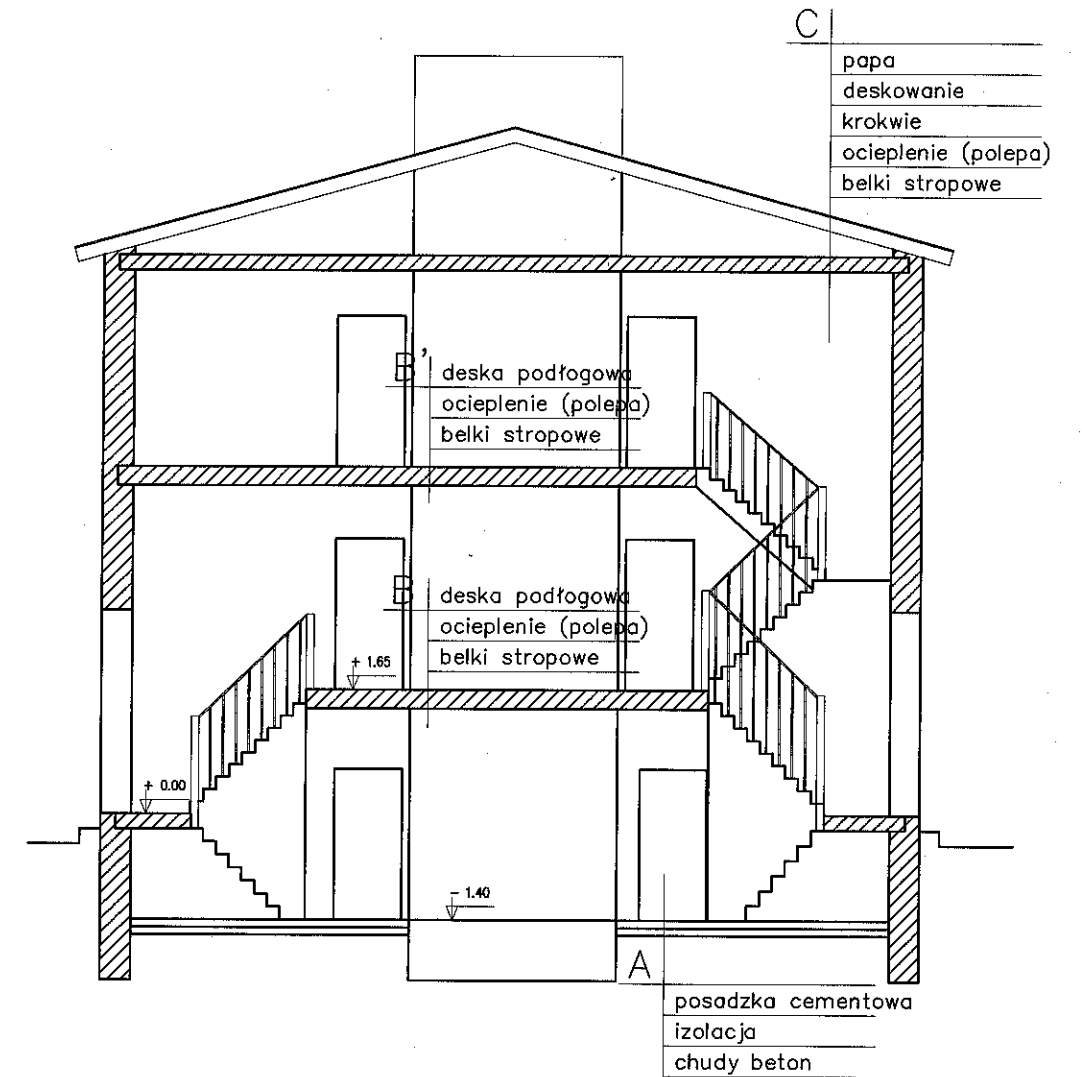

BUDYNEK MIESZKALNY WIELORODZINNY		
PRZEKRÓJ A-A – inwent.		SKALA 1:100
		BRANŻA:
dz. nr 376/1 obr. 7, ul. Pileckiego 6 gm. M. Lębork		INWIENIARSTWO
AUTOR inwent.	mgr inż. Tomasz Jakubik	
NR UPR. PROJ.	POM/0155/OWOK/11	
OPRACOWANIE	mgr inż. Tomasz Jakubik	
mgr inż. Tomasz Jakubik not. bud. nr POM/0155/OWOK/11 do list. robót w budowl. inżyn. i arch. w spec. dz. konstr. i inżyn. budowl. w ewid. woj. nr POM/0155/OWOK/11		data 10.2018r. nr. rysunku