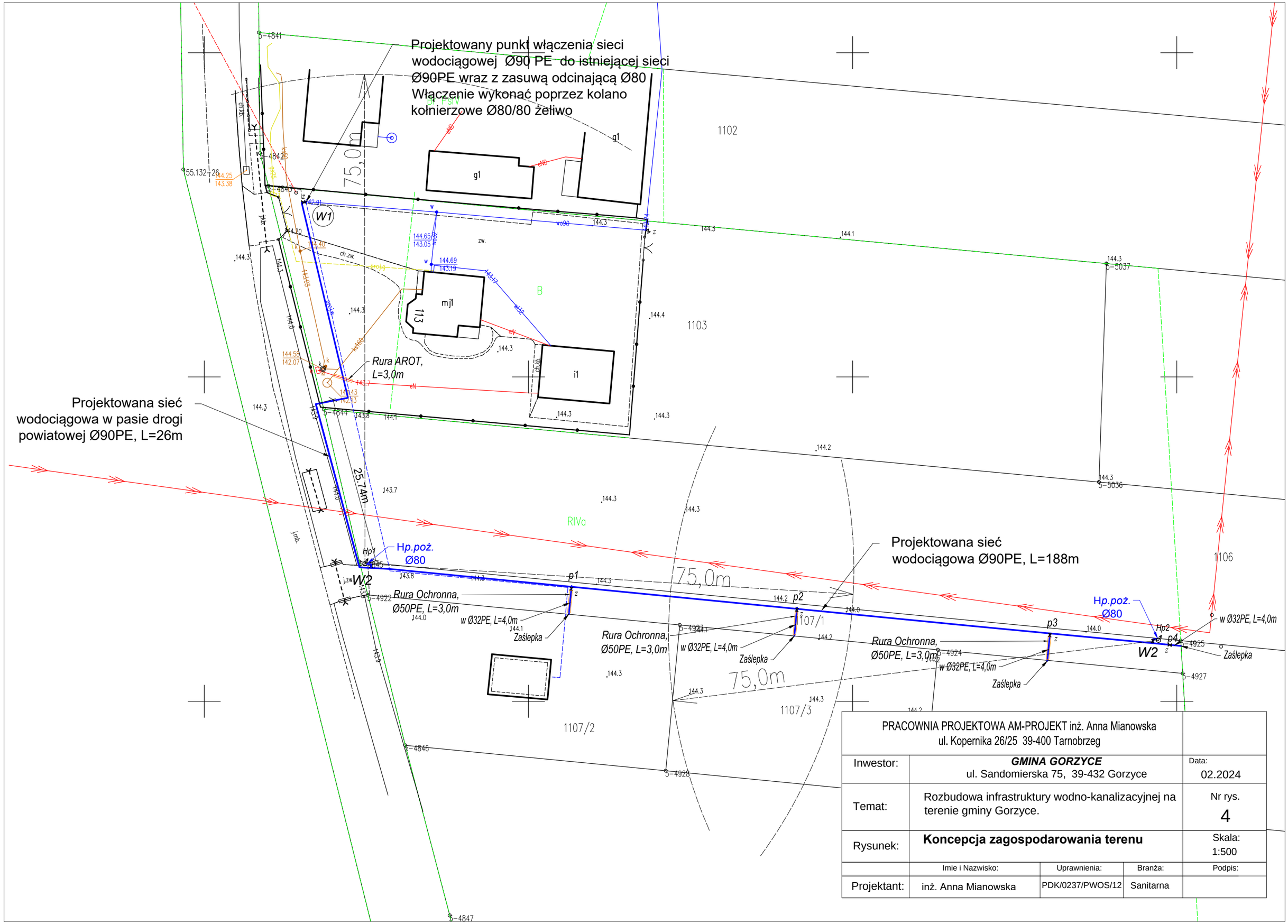

PRACOWNIA PROJEKTOWA AM-PROJEKT inż. Anna Mianowska ul. Kopernika 26/25 39-400 Tarnobrzeg				
Inwestor:	***GMINA GORZYCE*** ul. Sandomierska 75, 39-432 Gorzyce			Data: 02.2024
Temat:	Rozbudowa infrastruktury wodno-kanalizacyjnej na terenie gminy Gorzyce.			Nr rys. 4
Rysunek:	**Koncepcja zagospodarowania terenu**			Skala: 1:500
	Imie i Nazwisko:	Uprawnienia:	Branża:	Podpis:
Projektant:	inż. Anna Mianowska	PDK/0237/PWOS/12	Sanitarna	