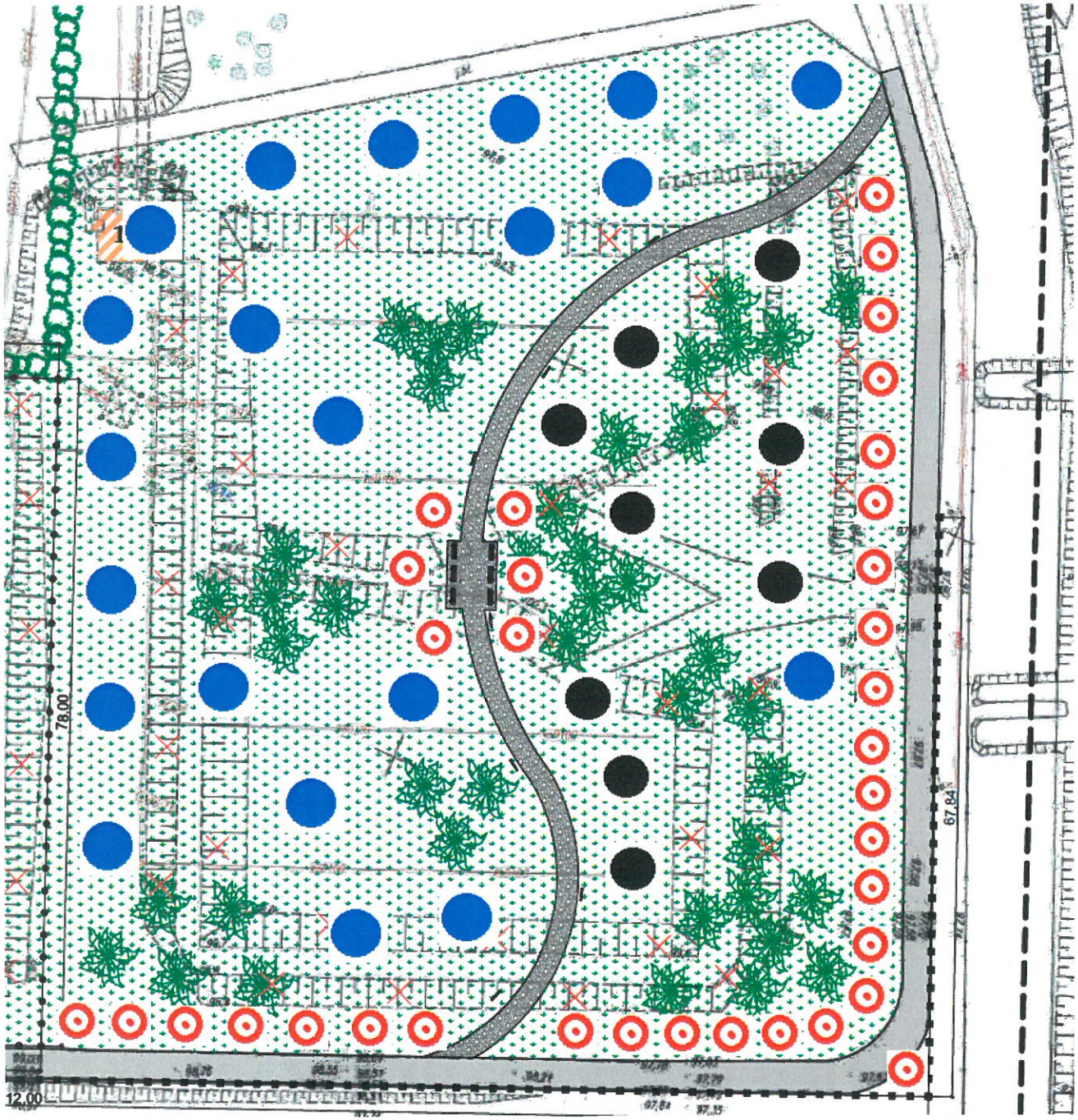

Klon zwyczajny

Grab sp.

Dąb

Dyrektor Operacyjny

Maciej Mański